



PREFEITURA MUNICIPAL DE ALEGRETE DO PIAUÍ
JUNTOS SOMOS MAIS FORTES



L. O. A

**PROJETO DE LEI ORÇAMENTÁRIA ANUAL
EXERCÍCIO DE 2024**

ADMINISTRAÇÃO: **MARIA LILIAN DE ALENCAR**



PREFEITURA MUNICIPAL DE ALEGRETE DO PIAUÍ
JUNTOS SOMOS MAIS FORTES



Ofício nº 061/2023

Alegrete do Piauí - PI, 28 de Setembro de 2023.

Senhor Presidente,
Senhores Vereadores,

Cumprimentando Vossa Excelência, tenho a honra de submeter à consideração desta Casa o **Projeto de Lei** que “**dispõe sobre a Lei Orçamentária Anual para o exercício financeiro de 2024** e dá outras providências.”

Na certeza de que Vossa Excelência e os Exm's. Srs. Vereadores dispensarão à matéria a habitual atenção, aproveito o ensejo para reiterar protestos do mais elevado apreço.

Maria Lilian de Alencar
Maria Lilian de Alencar
Prefeita Municipal
CPF: 339.932.973-34



PREFEITURA MUNICIPAL DE ALEGRETE DO PIAUÍ
JUNTOS SOMOS MAIS FORTES



Projeto de Lei N° 332/2023 Alegrete do Piauí - PI, 28 de Setembro de 2023.

Estima a Receita e fixa a Despesa em R\$ 42.584.860,00 (quarenta e dois milhões e quinhentos e oitenta e quatro mil e oitocentos e sessenta reais), para o exercício de 2024.

A Prefeita Municipal de Alegrete do Piauí – PI, faz saber que a Câmara Municipal aprovou e eu sanciono a seguinte Lei:

Art. 1º - A Lei Orçamentária Anual de Alegrete do Piauí - PI, para o exercício financeiro de 2024, composto pelas receitas e despesas do Tesouro Municipal e de outras fontes estima a receita geral em R\$ 42.584.860,00 (quarenta e dois milhões e quinhentos e oitenta e quatro mil e oitocentos e sessenta reais) e fixa a despesa em igual valor.

I - O orçamento fiscal referente ao Poder Legislativo e ao Poder Executivo do Município, seus órgãos, fundos e entidades da administração direta e indireta.

II - O orçamento da seguridade social, abrangendo todos os órgãos e entidades a ele vinculados, da administração direta e indireta, bem como os fundos instituídos e mantidos pelo poder público.

Art. 2º - A receita será arrecadada na forma da legislação vigente e das especificações constantes dos quadros integrantes desta Lei, observando o seguinte desdobramento:

Sumário Geral da Receita por Fontes (Lei 4.320, artº, § 1º, I)

DEMONSTRATIVO DA RECEITA E DESPESA SEGUNDO AS CATEGORIAS ECONOMICAS
(Inc. II, §1º, Art.2º)

Page 1

RECEITA	R\$	R\$
RECEITAS CORRENTES		
IMPOSTOS, TAXAS E CONTRIBUIÇÕES DE MELHORIA	698.054,17	
CONTRIBUIÇÕES	1.106.131,15	
RECEITA PATRIMONIAL	366.171,38	
TRANSFERÊNCIAS CORRENTES	31.897.901,59	
OUTRAS RECEITAS CORRENTES	8.114.160,54	
CONTRIBUIÇÕES	844.000,00	
OUTRAS RECEITAS CORRENTES	797.000,00	
(R) DEDUÇÕES DO FUNDEB	-1.937.722,33	
SUB TOTAL		41.885.696,50
TOTAL		41.885.696,50
SUPERAVIT DO ORCAMENTO CORRENTE		3.888.869,35
RECEITAS DE CAPITAL		
TRANSFERÊNCIAS DE CAPITAL	637.163,50	
SUB TOTAL		637.163,50
TOTAL		4.526.032,85

RESUMO		
RECEITAS CORRENTES.	42.182.418,83	
RECEITAS CORRENTES.	1.641.000,00	
DEDUÇÕES DA RECEITA CORRENTE	-1.937.722,33	
RECEITAS DE CAPITAL	637.163,50	
TOTAL DE RECEITAS		42.522.860,00
DEFICIT (REPASSE A RECEBER)	62.000,00	
TOTAL		42.584.860,00

DESPESA	R\$	R\$
DESPESAS CORRENTES		
PESSOAL E ENCARGOS SOCIAIS	20.689.299,08	
JUROS E ENCARGOS DA DÍVIDA	8.761,54	
OUTRAS DESPESAS CORRENTES	17.298.766,53	
SUB TOTAL		37.996.827,15
SUPERAVIT DO ORCAMENTO CORRENTE		3.888.869,35
TOTAL		41.885.696,50
DESPESAS DE CAPITAL		
INVESTIMENTOS	3.680.529,01	
INVERSÕES FINANCEIRAS	97.002,64	
AMORTIZAÇÃO DA DÍVIDA	43.935,32	
SUB TOTAL		3.821.466,97
RESERVA DO RPPS		716.500,00
RESERVA DE CONTINGENCIA		50.065,88
TOTAL		4.588.032,85

RESUMO		
DESPESAS CORRENTES	37.996.827,15	
DESPESAS DE CAPITAL	3.821.466,97	
RESERVA DE CONTINGÊNCIA	766.565,88	
TOTAL DE DESPESA		42.584.860,00
TOTAL		42.584.860,00

Art. 3º - A Despesa será realizada segundo a discriminação dos quadros integrantes desta Lei, com os seguintes desdobramentos:

TABELA EXPLICATIVA - DEMONSTRAÇÃO DA DESPESA POR PROGRAMA

Código	Discriminação	Valor
0001	PROCESSO LEGISLATIVO	1.108.000,00
0005	GESTÃO ADMINISTRATIVA	3.807.994,05
0009	CONTROLE FINANCEIRO	273.862,25
0010	CONTROLE INTERNO	94.749,69
0011	POLICIAMENTO COMUNITÁRIO	76.571,34
0016	AÇÃO COMUNITÁRIA GERAL	1.033.838,65
0020	GESTÃO E EXPANSÃO DO SISTEMA DE SAÚDE	2.074.719,79
0021	GESTÃO DA PREVIDÊNCIA ESTATUTÁRIA	2.707.500,00
0025	PROGRAMAS ESPECIAIS DE SAÚDE	1.269.452,29
0030	GESTÃO E EXPANSÃO DO ENSINO FUNDAMENTAL	16.960.466,71
0032	PROGRAMAS ESPECIAIS DE EDUCAÇÃO	775.294,68
0033	PROGRAMA DE ENSINO A TRAB. JOVENS E ADULTOS	496.037,27
0035	GESTÃO E EXPANSÃO DO ENSINO INFANTIL	3.113.853,00
0038	APOIO ESTÍMULO ÀS ATIVIDADES CULTURAIS	185.274,37
0040	AÇÕES DE UTILIDADE PÚBLICA	480.369,89
0042	MANUTENÇÃO DO ENSINO INFANTIL	6.330.000,00
0049	PROGRAMA DE MELHORAMENTO HABITACIONAL-URBANA	144.904,45
0051	AÇÕES DE SANEAMENTO BÁSICO URBANO	37.549,42
0052	PROGRAMA ESTADUAL DE TRANSPORTE ESCOLAR	30.000,00
0055	GESTÃO DAS ATIVIDADES DE ABASTECIMENTO	312.911,77
0060	DESENVOLVIMENTO AGRÁRIO	491.584,40
0070	EXPANSÃO E MELHORIA DA REDE RODOVIÁRIA MUNICIPAL	159.428,57
0071	ACOES DE EDUCACAO EM SAUDE AMBIENTAL	125.164,71
0073	INCENTIVO AO ESPORTE AMADOR	245.266,82
0075	MANUTENÇÃO DA PROCURADORIA GERAL DO MUNICÍPIO	99.999,97
0076	MANUTENÇÃO DO FUNDO MUNICIPAL DE TURISMO	100.000,03
9999	RESERVA DE CONTINGÊNCIA	50.065,88
	TOTAL	42.584.860,00

Art. 4º. Fica o Poder Executivo autorizado a:

- I. Abrir durante o exercício créditos suplementares até o limite de 60% (sessenta por cento) do total da despesa fixada no artigo 1º observando-se o disposto no artigo 43 da Lei federal nº 4.320 de 17 de março de 1964.
- II. Abrir créditos suplementares até o limite consignado sob a denominação de Reserva de Contingência em conformidade com o disposto na Lei de Diretrizes Orçamentárias.
- III. Remanejar recursos no âmbito do mesmo órgão e do mesmo programa.

Parágrafo único. Não onerarão o limite previsto no inciso I, os

créditos destinados a:

- I. Suprir insuficiência nas dotações de despesas a conta de recursos vinculados;

Art. 5º. As fontes de recurso aprovadas nesta Lei e em seus adicionais poderão se modificadas pelos Poderes Legislativo e Executivo, visando ao atendimento das necessidades da execução dos programas, observando-se, em todo caso, as disponibilidades financeiras de cada fonte diferenciada de recurso.

Art. 6º. Fica o Poder Executivo autorizado a realizar operações de créditos por antecipação da receita no limite de 7% (sete por cento) da receita corrente líquida, observadas as condições estabelecidas no artigo 38, da Lei Complementar nº 101, de 2000.

Art. 7º - Revogadas as disposições em contrário, a presente Lei entra em vigor no dia 1º de janeiro de 2024.

Alegrete do Piauí - PI, 28 de Setembro de 2023.



Maria Lilian de Alencar
Maria Lilian de Alencar
Prefeita Municipal
CPF: 339.932.973-34

PREF MUNICIPAL DE ALEGRETE DO PIAUÍ

R MAXIMIANO RIBEIRO - CNPJ:41522152/0001-31

Orçamento Programa - Exercício de 2024

EVOLUÇÃO DA RECEITA

(Inc.III, Art.22º)

Page 1

Codigo	Discriminação	Receita Arrecadada			Receita Prevista	
		2020	2021	2022	2023	2024
1000.00.0.0	RECEITAS CORRENTES.					
1100.00.0.0	IMPOSTOS, TAXAS E CONTRIBUIÇÕES DE ME	145.527,71	146.255,35	270.958,31		
1200.00.0.0	CONTRIBUIÇÕES	515.753,40	762.049,67	890.710,13		
1300.00.0.0	RECEITA PATRIMONIAL	344.080,00	211.610,40	214.337,60		
1700.00.0.0	TRANSFERÊNCIAS CORRENTES	15.392.284,07	15.469.245,50	17.487.393,83		
1900.00.0.0	OUTRAS RECEITAS CORRENTES	8.543.888,95	8.470.364,56	8.342.151,39		
	Sub Total	24.941.534,13	25.059.525,48	27.205.551,26	0,00	0,00
2000.00.0.0	RECEITAS DE CAPITAL					
2100.00.0.0	OPERAÇÕES DE CRÉDITO					
2200.00.0.0	ALIENAÇÃO DE BENS					
2400.00.0.0	TRANSFERÊNCIAS DE CAPITAL	641.641,20	644.849,41	579.239,53		
	Sub Total	641.641,20	644.849,41	579.239,53	0,00	0,00
7000.00.0.0	RECEITAS CORRENTES.					
7200.00.0.0	CONTRIBUIÇÕES	418.800,00	578.000,00	663.000,00		
7900.00.0.0	OUTRAS RECEITAS CORRENTES			538.000,00		
	Sub Total	418.800,00	578.000,00	1.201.000,00	0,00	0,00
8000.00.0.0	RECEITAS DE CAPITAL					
	Sub Total	0,00	0,00	0,00	0,00	0,00
9000.00.0.0	(R) DEDUCOES DA RECEITA					
9500.00.0.0	(R) DEDUÇÕES DO FUNDEB	1.579.712,66	1.587.611,22	1.761.565,74		
	Sub Total	1.579.712,66	1.587.611,22	1.761.565,74	0,00	0,00

PREF MUNICIPAL DE ALEGRETE DO PIAUÍ

R MAXIMIANO RIBEIRO - CNPJ:41522152/0001-31

Orçamento Programa - Exercício de 2024

EVOLUÇÃO DA RECEITA

(Inc.III, Art.22º)

Codigo	Discriminação	Receita Arrecadada			Receita Prevista	
		2020	2021	2022	2023	2024
	TOTAL	27.581.687,99	27.869.986,11	30.747.356,53	0,00	0,00

PREF MUNICIPAL DE ALEGRETE DO PIAUÍ

R MAXIMIANO RIBEIRO - CNPJ:41522152/0001-31

Orçamento Programa - Exercício de 2024

Quadro 10

EVOLUÇÃO DA DESPESA

Page 1

(Inc. III, Art. 22)

Codigo	Discriminação	DESPESA		
		Realizada 2022	Fixada 2023	Prevista 2024
DESPESAS CORRENTES				
3 1	PESSOAL E ENCARGOS SOCIAIS	14.205.729,42		
3 2	JUROS E ENCARGOS DA DÍVIDA	7.965,03		
3 3	OUTRAS DESPESAS CORRENTES	9.518.675,69		
	Sub Total	23.732.370,14	0,00	0,00
DESPESAS DE CAPITAL				
4 4	INVESTIMENTOS	2.911.215,06		
4 5	INVERSÕES FINANCEIRAS	88.184,21		
4 6	AMORTIZAÇÃO DA DÍVIDA	39.941,20		
	Sub Total	3.039.340,47	0,00	0,00
RESERVA DE CONTINGÊNCIA				
9 9	RESERVA DE CONTINGÊNCIA	652.514,44		
	Sub Total	652.514,44	0,00	0,00
	TOTAL	27.424.225,05	0,00	0,00

PREF MUNICIPAL DE ALEGRETE DO PIAUÍ

R MAXIMIANO RIBEIRO - CNPJ:41522152/0001-31

Orçamento Programa - Exercício de 2024

Page 1

TABELA EXPLICATIVA - DEMONSTRAÇÃO DA DESPESA POR PROGRAMA

Código	Discriminação	Valor
0001	PROCESSO LEGISLATIVO	1.108.000,00
0005	GESTÃO ADMISTRATIVA	3.807.994,05
0009	CONTROLE FINANCEIRO	273.862,25
0010	CONTROLE INTERNO	94.749,69
0011	POLICIAMENTO COMUNITÁRIO	76.571,34
0016	AÇÃO COMUNITÁRIA GERAL	1.033.838,65
0020	GESTÃO E EXPANSÃO DO SISTEMA DE SAÚDE	2.074.719,79
0021	GESTÃO DA PREVIDÊNCIA ESTATUTÁRIA	2.707.500,00
0025	PROGRAMAS ESPECIAIS DE SAÚDE	1.269.452,29
0030	GESTÃO E EXPANSÃO DO ENSINO FUNDAMENTAL	16.960.466,71
0032	PROGRAMAS ESPECIAIS DE EDUCAÇÃO	775.294,68
0033	PROGRAMA DE ENSINO A TRAB. JOVENS E ADULTOS	496.037,27
0035	GESTÃO E EXPANSÃO DO ENSINO INFANTIL	3.113.853,00
0038	APOIO ESTÍMULO ÀS ATIVIDADES CULTURAIS	185.274,37
0040	AÇÕES DE UTILIDADE PÚBLICA	480.369,89
0042	MANUTENÇÃO DO ENSINO INFANTIL	6.330.000,00
0049	PROGRAMA DE MELHORAMENTO HABITACIONAL-URBANA	144.904,45
0051	AÇÕES DE SANEAMENTO BÁSICO URBANO	37.549,42
0052	PROGRAMA ESTADUAL DE TRANSPORTE ESCOLAR	30.000,00
0055	GESTÃO DAS ATIVIDADES DE ABASTECIMENTO	312.911,77
0060	DESENVOLVIMENTO AGRÁRIO	491.584,40
0070	EXPANSÃO E MELHORIA DA REDE RODOVIÁRIA MUNICIPAL	159.428,57
0071	ACOES DE EDUCACAO EM SAUDE AMBIENTAL	125.164,71
0073	INCENTIVO AO ESPORTE AMADOR	245.266,82
0075	MANUTENÇÃO DA PROCURADORIA GERAL DO MUNICÍPIO	99.999,97
0076	MANUTENÇÃO DO FUNDO MUNICIPAL DE TURISMO	100.000,03
9999	RESERVA DE CONTINGÊNCIA	50.065,88
	TOTAL	42.584.860,00

PREF MUNICIPAL DE ALEGRETE DO PIAUÍ

R MAXIMIANO RIBEIRO - CNPJ:41522152/0001-31

Orçamento Programa - Exercício de 2024

Page 1

TABELA EXPLICATIVA - RELAÇÃO DE PROJETOS

Código	Discriminação	Valor
1002	Construção, ampl. ou reforma do prédio da Câmara Municipal	60.000,00
1041	Encargos com o regime Geral de Previdência	100.631,77
1045	CONSTRUÇÃO E REFORMA DE IMÓVEIS DA ADMINISTRAÇÃO	65.598,81
1046	CONTRUÇÃO DA SEDE DA PREFEITURA MUNICIPAL	1.265.011,08
1157	FOMENTO DO TURISMO	100.000,03
1160	Construção, ampl. e recuperação de unidades de saúde	98.873,52
1162	Transporte de pessoas carentes	90.131,78
1166	ABASTECIMENTO DE AGUA EM COMUNIDADES RURAIS	312.911,77
1167	Aquisição de equipamentos para a área de saúde	100.131,77
1168	ENFRENTAMENTO AO VETOR (AEDES AEGYPTI)	125.164,71
1169	Aquisição de Imóveis	59.453,25
1170	Aquisição de veículos para o setor de saúde	100.131,77
1200	CONSTRUÇÃO E REFORMA DE IMÓVEIS DA EDUCAÇÃO	75.098,80
1209	AQUISIÇÃO DE EQUIPAMENTOS E MATERIAL PERMANENTE	216.952,19
1210	PAVIMENTACAO DE VIAS PUBLICAS	144.904,45
1260	Const. Ampl. Ref. e Equip. de Escolar do Ens. Infantil e Creches	31.291,20
1291	CONSTRUÇÃO E REFORMA EM ESPAÇOS DE ESPORTE, CULTURA E LAZER	37.549,41
1320	CONST. E REFORMAS NA ÁREA DE OBRAS E URBANIZAÇÃO	132.036,49
1321	MANUTENÇÃO DESTINADA COM ENERGIA ELÉTRICA	318.131,15
1325	Projetos especiais de urbanização	10.013,17
1453	MANUTENÇÃO DO MEIO-AMBIENTE E RECURSOS HIDRICOS	37.549,42
1521	Assistencia a Associações e Cooperativas	117.592,26
1522	Apoio ao Seguro-Safra	18.774,71
1524	MANUTENÇÃO NA AGRICULTURA E ABASTECIMENTO	37.549,41
1527	Manuntenção do sistema de abastecimento d'água	43.181,82
1609	MANUTENÇÃO COM O COFINANCIAMENTO	52.047,67
1610	MANUTENÇÃO DE ESTRADAS E RODAGENS	37.549,41
1651	Construção, ampl. e ref. de campos de futebol	25.408,44
1656	PROGRAMA PRIMEIRA INFANCIA NO SUAS - CRIANÇA FELIZ	92.208,51
2524	PROETE - PROGRAMA ESTADUAL DE TRANSPORTE ESCOLAR	30.000,00
2657	MANUTENÇÃO DE RECURSOS PARA PRECATÓRIOS DO FUNDEF	12.000.000,00
Total		15.935.878,77

PREF MUNICIPAL DE ALEGRETE DO PIAUÍ

R MAXIMIANO RIBEIRO - CNPJ:41522152/0001-31

Orçamento Programa - Exercício de 2024

Page 1

TABELA EXPLICATIVA - RELAÇÃO DE ATIVIDADES

Código	Discriminação	Valor
2001	MANUTENÇÃO E FUNCIONAMENTO DA CÂMARA MUNICIPAL	1.048.000,00
2040	MANUTENÇÃO DA SEC. DE ADMINISTRAÇÃO	1.669.766,21
2041	MANUTENÇÃO DO GABINETE DO PREFEITO	237.582,42
2081	MANUTENÇÃO DA SEC. MUNICIPAL DE ADM. FINANCEIRA	235.812,84
2100	Encargos com segurança pública	76.571,34
2122	Serviços Administrativos	365.223,18
2123	Benefícios Previdenciários	1.730.000,00
2124	Reserva do Regime de Previdência	716.500,00
2125	SERVIÇO DE CONVIVÊNCIA E FORTALECIMENTO DE VÍNCULOS - SCFV	134.681,20
2126	CENTRO DE REF. A ASSIST. SOCIAL - CRAS	3.000,00
2142	INDICE DE GESTÃO DESCENTRALIZADA DO BOLSA FAMÍLIA - IGDBF	37.570,18
2150	MANUTENÇÃO DO FUNDO MUNICIPAL DE ASSIST. SOCIAL	686.954,41
2152	PISO BÁSICO FIXO - PBF1	72.094,90
2155	INDICE DE GESTÃO DESCENTRALIZADA - IGD/SUAS	17.329,45
2160	Manutenção do Fundo Municipal de Saúde	1.115.316,18
2181	Ações do SUS/PAB-Parte Fixa	235.309,66
2182	Ações de Vigilância Sanitária	124.582,39
2184	Ações de Assistência Farmacêutica Básica	32.542,82
2185	Ações do Progr. de Ag. Comunitários de Saúde-PACS	246.939,40
2186	Ações do Programa de Saúde da Família-PSF	297.891,99
2187	Ações do PMAQ	44.420,99
2188	Ações do Programa de Incentivo à Saúde Bucal	202.295,04
2201	Remuner. do Magistério-ensino fundamental-70% FUNDEB	3.276.160,15
2202	MANUT. DA SEC. MUNICIPAL DE EDUCAÇÃO	4.258.545,96
2203	Renut. e desenv. do ensino fundamental-30% FUNDEB	627.288,69
2204	MANUT. DA SEC. MUNICIPAL DE EDUCAÇÃO - OUTROS	4.438.877,77
2240	Ações do programa Nac. de Alim. Escolar-PNAE	120.057,40
2241	Ações do programa Dinheiro Dir. na Escola-PDDE	261.594,24
2246	Ações do Programa Salário Educação-QSE	259.090,97
2248	Ações do Programa PNATE	134.552,07
2257	PROEJA-Rem. do magistério-70% FUNDEB	415.001,49
2258	PROEJA-Manut. e desenvolvimento do ensino-30% FUNDEB	81.035,78
2260	Manutenção das escolas e creches do ensino infantil	182.114,66
2262	Remun. do magistério-ensino infantil-70% FUNDEB	754.558,76
2263	Manut. e desenvolvimento do ensino infantil-30% FUNDEB	599.755,65
2290	PROMOÇÃO DE FESTAS POPULARES	139.213,76
2291	Revitalização de grupos folclóricos	8.511,20
2320	Manutenção da Sec. Municipal de Obras e Urbanismo	196.884,10
2321	Manutenção da limpeza pública	116.403,19
2520	Manutenção da Sec. Municipal de Agricultura	103.636,38
2522	Manutenção dos poços tubulares	117.654,82
2523	Assistencia ao pequeno produtor rural	28.162,06
2610	Manutenção e recuperação de estradas	90.212,50
2611	Manutenção da Sec. Mun. de Estradas e Rodagens	31.666,66
2650	Manutenção das atividades esportivas	194.825,44
2652	Manutenção de postos de saúde	352.869,68
2653	Manutenção dos veículos do setor de saúde	105.764,17
2654	AÇÕES DE APOIO A UAB - UNIV. ABERTA DO BRASIL	93.873,54
2655	COMBATE E ENFRENTAMENTO AO COVID-19	85.470,00
3080	Funcionamento da Controladoria Geral do Município	94.749,69
3081	MANUTENÇÃO DA PROCURADORIA GERAL DO MUNICÍPIO	99.999,97

PREF MUNICIPAL DE ALEGRETE DO PIAUÍ

R MAXIMIANO RIBEIRO - CNPJ:41522152/0001-31

Orçamento Programa - Exercício de 2024

Page 2

TABELA EXPLICATIVA - RELAÇÃO DE ATIVIDADES

Código	Discriminação	Valor
	Total	26.598.915,35

PREF MUNICIPAL DE ALEGRETE DO PIAUÍ

R MAXIMIANO RIBEIRO - CNPJ:41522152/0001-31

Orçamento Programa - Exercício de 2024

Page 1

TABELA EXPLICATIVA - RELAÇÃO DE OPERAÇÕES ESPECIAIS

Código	Discriminação	Valor
9999	Reserva de contingência	50.065,88
	Total	50.065,88

PREF MUNICIPAL DE ALEGRETE DO PIAUÍ

R MAXIMIANO RIBEIRO - CNPJ:41522152/0001-31

Orçamento Programa - Exercício de 2024

TABELA EXPLICATIVA - CAMPO DE ATUAÇÃO E LEGISLAÇÃO

Page 1

(§ unico, Art.22)

PODER: 01 PODER LEGISLATIVO

ORGÃO: 01 CÂMARA MUNICIPAL

UNIDADE: 00 CÂMARA MUNICIPAL

CAMPO DE ATUACAO

LEGISLACAO

PREF MUNICIPAL DE ALEGRETE DO PIAUÍ

R MAXIMIANO RIBEIRO - CNPJ:41522152/0001-31

Orçamento Programa - Exercício de 2024

TABELA EXPLICATIVA - CAMPO DE ATUAÇÃO E LEGISLAÇÃO

Page 2

(§ unico, Art.22)

PODER:	02	PODER EXECUTIVO
ORGÃO:	01	SECRETARIA MUN. DE ADMINISTRAÇÃO GERAL
UNIDADE:	00	SECRETARIA MUN. DE ADMINISTRAÇÃO GERAL

CAMPO DE ATUACAO

LEGISLACAO

PREF MUNICIPAL DE ALEGRETE DO PIAUÍ

R MAXIMIANO RIBEIRO - CNPJ:41522152/0001-31

Orçamento Programa - Exercício de 2024

TABELA EXPLICATIVA - CAMPO DE ATUAÇÃO E LEGISLAÇÃO
(§ unico, Art.22)

Page 3

PODER:	02	PODER EXECUTIVO
ORGÃO:	02	SECRETARIA MUNICIPAL DE CULTURA ESPORTES E LAZER
UNIDADE:	00	SECRETARIA MUNICIPAL DE CULTURA ESPORTES E LAZER
CAMPO DE ATUACAO		LEGISLACAO

PREF MUNICIPAL DE ALEGRETE DO PIAUÍ

R MAXIMIANO RIBEIRO - CNPJ:41522152/0001-31

Orçamento Programa - Exercício de 2024

TABELA EXPLICATIVA - CAMPO DE ATUAÇÃO E LEGISLAÇÃO

Page 4

(§ unico, Art.22)

PODER:	02	PODER EXECUTIVO
ORGÃO:	03	SECRETARIA MUNICIPAL DE EDUCAÇÃO
UNIDADE:	00	SECRETARIA MUNICIPAL DE EDUCAÇÃO

CAMPO DE ATUACAO

LEGISLACAO

PREF MUNICIPAL DE ALEGRETE DO PIAUÍ

R MAXIMIANO RIBEIRO - CNPJ:41522152/0001-31

Orçamento Programa - Exercício de 2024

TABELA EXPLICATIVA - CAMPO DE ATUAÇÃO E LEGISLAÇÃO

Page 5

(§ unico, Art.22)

PODER:	02	PODER EXECUTIVO
ORGÃO:	03	SECRETARIA MUNICIPAL DE EDUCAÇÃO
UNIDADE:	01	EDUCAÇÃO - OUTROS PROGRAMAS

CAMPO DE ATUACAO

LEGISLACAO

PREF MUNICIPAL DE ALEGRETE DO PIAUÍ

R MAXIMIANO RIBEIRO - CNPJ:41522152/0001-31

Orçamento Programa - Exercício de 2024

TABELA EXPLICATIVA - CAMPO DE ATUAÇÃO E LEGISLAÇÃO

Page 6

(§ unico, Art.22)

PODER:	02	PODER EXECUTIVO
ORGÃO:	03	SECRETARIA MUNICIPAL DE EDUCAÇÃO
UNIDADE:	02	FUNDO DE MANUT. E DES. DO ENSINO BÁSICO - FUNDEB
CAMPO DE ATUACAO		LEGISLACAO

PREF MUNICIPAL DE ALEGRETE DO PIAUÍ

R MAXIMIANO RIBEIRO - CNPJ:41522152/0001-31

Orçamento Programa - Exercício de 2024

TABELA EXPLICATIVA - CAMPO DE ATUAÇÃO E LEGISLAÇÃO
(§ unico, Art.22)

Page 7

PODER:	02	PODER EXECUTIVO
ORGÃO:	04	SECRETARIA DE SAÚDE
UNIDADE:	00	SECRETARIA DE SAÚDE

CAMPO DE ATUACAO

LEGISLACAO

PREF MUNICIPAL DE ALEGRETE DO PIAUÍ

R MAXIMIANO RIBEIRO - CNPJ:41522152/0001-31

Orçamento Programa - Exercício de 2024

TABELA EXPLICATIVA - CAMPO DE ATUAÇÃO E LEGISLAÇÃO

Page 8

(§ unico, Art.22)

PODER:	02	PODER EXECUTIVO
ORGÃO:	04	SECRETARIA DE SAÚDE
UNIDADE:	01	FUNDO MUNICIPAL DE SAÚDE

CAMPO DE ATUACAO

LEGISLACAO

PREF MUNICIPAL DE ALEGRETE DO PIAUÍ

R MAXIMIANO RIBEIRO - CNPJ:41522152/0001-31

Orçamento Programa - Exercício de 2024

TABELA EXPLICATIVA - CAMPO DE ATUAÇÃO E LEGISLAÇÃO

Page 9

(§ unico, Art.22)

PODER:	02	PODER EXECUTIVO
ORGÃO:	04	SECRETARIA DE SAÚDE
UNIDADE:	02	SAÚDE - OUTROS PROGRAMAS

CAMPO DE ATUACAO

LEGISLACAO

PREF MUNICIPAL DE ALEGRETE DO PIAUÍ

R MAXIMIANO RIBEIRO - CNPJ:41522152/0001-31

Orçamento Programa - Exercício de 2024

TABELA EXPLICATIVA - CAMPO DE ATUAÇÃO E LEGISLAÇÃO
(§ unico, Art.22)

Page 10

PODER:	02	PODER EXECUTIVO
ORGÃO:	05	SECRETARIA DE ASSISTÊNCIA SOCIAL
UNIDADE:	01	FUNDO MUNICIPAL DE ASSISTÊNCIA SOCIAL - FMAS

CAMPO DE ATUACAO

LEGISLACAO

PREF MUNICIPAL DE ALEGRETE DO PIAUÍ

R MAXIMIANO RIBEIRO - CNPJ:41522152/0001-31

Orçamento Programa - Exercício de 2024

TABELA EXPLICATIVA - CAMPO DE ATUAÇÃO E LEGISLAÇÃO

Page 11

(§ unico, Art.22)

PODER:	02	PODER EXECUTIVO
ORGÃO:	06	GABINETE DO PREFEITO
UNIDADE:	00	GABINETE DO PREFEITO

CAMPO DE ATUACAO

LEGISLACAO

PREF MUNICIPAL DE ALEGRETE DO PIAUÍ

R MAXIMIANO RIBEIRO - CNPJ:41522152/0001-31

Orçamento Programa - Exercício de 2024

TABELA EXPLICATIVA - CAMPO DE ATUAÇÃO E LEGISLAÇÃO

Page 12

(§ unico, Art.22)

PODER:	02	PODER EXECUTIVO
ORGÃO:	07	SECRETARIA MUN. DE AGRICULTURA E ABASTECIMENTO
UNIDADE:	00	SECRETARIA MUN. DE AGRICULTURA E ABASTECIMENTO
CAMPO DE ATUACAO		LEGISLACAO

PREF MUNICIPAL DE ALEGRETE DO PIAUÍ

R MAXIMIANO RIBEIRO - CNPJ:41522152/0001-31

Orçamento Programa - Exercício de 2024

TABELA EXPLICATIVA - CAMPO DE ATUAÇÃO E LEGISLAÇÃO
(§ unico, Art.22)

Page 13

PODER:	02	PODER EXECUTIVO
ORGÃO:	08	SECRETARIA MUN. DE OBRAS E URBANISMO
UNIDADE:	00	SECRETARIA MUN. DE OBRAS E URBANISMO

CAMPO DE ATUACAO

LEGISLACAO

PREF MUNICIPAL DE ALEGRETE DO PIAUÍ

R MAXIMIANO RIBEIRO - CNPJ:41522152/0001-31

Orçamento Programa - Exercício de 2024

TABELA EXPLICATIVA - CAMPO DE ATUAÇÃO E LEGISLAÇÃO
(§ unico, Art.22)

Page 14

PODER:	02	PODER EXECUTIVO
ORGÃO:	11	SECRETARIA MUN. DE ADMINISTRAÇÃO FINANCEIRA
UNIDADE:	00	SECRETARIA MUN. DE ADMINISTRAÇÃO FINANCEIRA

CAMPO DE ATUACAO

LEGISLACAO

PREF MUNICIPAL DE ALEGRETE DO PIAUÍ

R MAXIMIANO RIBEIRO - CNPJ:41522152/0001-31

Orçamento Programa - Exercício de 2024

TABELA EXPLICATIVA - CAMPO DE ATUAÇÃO E LEGISLAÇÃO
(§ unico, Art.22)

Page 15

PODER:	02	PODER EXECUTIVO
ORGÃO:	12	FUNDO MUNICIPAL DE CULTURA ESPORTES E LAZER
UNIDADE:	00	FUNDO MUNICIPAL DE CULTURA ESPORTES E LAZER

CAMPO DE ATUACAO

LEGISLACAO

PREF MUNICIPAL DE ALEGRETE DO PIAUÍ

R MAXIMIANO RIBEIRO - CNPJ:41522152/0001-31

Orçamento Programa - Exercício de 2024

TABELA EXPLICATIVA - CAMPO DE ATUAÇÃO E LEGISLAÇÃO
(§ unico, Art.22)

Page 16

PODER:	02	PODER EXECUTIVO
ORGÃO:	14	FUNDO MUNICIPAL DE MEIO-AMBIENTE E RECURSOS HIDRICOS
UNIDADE:	00	FUNDO MUNICIPAL DE MEIO-AMBIENTE E RECURSOS HIDRICOS

CAMPO DE ATUACAO

LEGISLACAO

PREF MUNICIPAL DE ALEGRETE DO PIAUÍ

R MAXIMIANO RIBEIRO - CNPJ:41522152/0001-31

Orçamento Programa - Exercício de 2024

TABELA EXPLICATIVA - CAMPO DE ATUAÇÃO E LEGISLAÇÃO

Page 17

(§ unico, Art.22)

PODER:	02	PODER EXECUTIVO
ORGÃO:	15	FUNDO MUN. DE PREVIDENCIA SOCIAL- PREV- ALE
UNIDADE:	02	FUNDO MUN. DE PREVIDENCIA SOCIAL- PREVIDENCIÁRIO

CAMPO DE ATUACAO

LEGISLACAO

PREF MUNICIPAL DE ALEGRETE DO PIAUÍ

R MAXIMIANO RIBEIRO - CNPJ:41522152/0001-31

Orçamento Programa - Exercício de 2024

TABELA EXPLICATIVA - CAMPO DE ATUAÇÃO E LEGISLAÇÃO

Page 18

(§ unico, Art.22)

PODER:	02	PODER EXECUTIVO
ORGÃO:	16	CONTROLADORIA GERAL DO MUNICÍPIO
UNIDADE:	00	CONTROLADORIA GERAL DO MUNICÍPIO

CAMPO DE ATUACAO

LEGISLACAO

PREF MUNICIPAL DE ALEGRETE DO PIAUÍ

R MAXIMIANO RIBEIRO - CNPJ:41522152/0001-31

Orçamento Programa - Exercício de 2024

TABELA EXPLICATIVA - CAMPO DE ATUAÇÃO E LEGISLAÇÃO

Page 19

(§ unico, Art.22)

PODER:	02	PODER EXECUTIVO
ORGÃO:	17	SECRETARIA MUN. DE ESTRADAS E RODAGENS
UNIDADE:	00	SECRETARIA MUN. DE ESTRADAS E RODAGENS
CAMPO DE ATUACAO		LEGISLACAO

PREF MUNICIPAL DE ALEGRETE DO PIAUÍ

R MAXIMIANO RIBEIRO - CNPJ:41522152/0001-31

Orçamento Programa - Exercício de 2024

TABELA EXPLICATIVA - CAMPO DE ATUAÇÃO E LEGISLAÇÃO

Page 20

(§ unico, Art.22)

PODER:	02	PODER EXECUTIVO
ORGÃO:	19	FUNDO MUNICIPAL DE APOIO A CULTURA
UNIDADE:	00	FUNDO MUNICIPAL DE APOIO A CULTURA

CAMPO DE ATUACAO

LEGISLACAO

PREF MUNICIPAL DE ALEGRETE DO PIAUÍ

R MAXIMIANO RIBEIRO - CNPJ:41522152/0001-31

Orçamento Programa - Exercício de 2024

TABELA EXPLICATIVA - CAMPO DE ATUAÇÃO E LEGISLAÇÃO

Page 21

(§ unico, Art.22)

PODER:	02	PODER EXECUTIVO
ORGÃO:	20	PROCURADORIA GERAL DO MUNICÍPIO
UNIDADE:	00	PROCURADORIA GERAL DO MUNICÍPIO

CAMPO DE ATUACAO

LEGISLACAO

PREF MUNICIPAL DE ALEGRETE DO PIAUÍ

R MAXIMIANO RIBEIRO - CNPJ:41522152/0001-31

Orçamento Programa - Exercício de 2024

TABELA EXPLICATIVA - CAMPO DE ATUAÇÃO E LEGISLAÇÃO

Page 22

(§ unico, Art.22)

PODER:	02	PODER EXECUTIVO
ORGÃO:	21	FUNDO MUNICIPAL DE TURISMO
UNIDADE:	00	FUNDO MUNICIPAL DE TURISMO

CAMPO DE ATUACAO

LEGISLACAO

PREF MUNICIPAL DE ALEGRETE DO PIAUÍ

R MAXIMIANO RIBEIRO - CNPJ:41522152/0001-31

Orçamento Programa - Exercício de 2024

TABELA EXPLICATIVA - CAMPO DE ATUAÇÃO E LEGISLAÇÃO
(§ unico, Art.22)

Page 23

PODER:	90	Reserva de Contingência
ORGÃO:	99	RESERVA DE CONTINGENCIA
UNIDADE:	00	RESERVA DE CONTINGENCIA

CAMPO DE ATUACAO

LEGISLACAO

PREF MUNICIPAL DE ALEGRETE DO PIAUÍ

R MAXIMIANO RIBEIRO - CNPJ:41522152/0001-31

Orçamento Programa - Exercício de 2024

TABELA EXPLICATIVA - LEGISLAÇÃO DA RECEITA

Page 1

(Inc. III, § 1º, Art.2º)

Codigo	Discriminação	Fonte	Legislacao
1000.00.0.0.00	RECEITAS CORRENTES.		
1100.00.0.0.00	IMPOSTOS, TAXAS E CONTRIBUIÇÕES DE MELHORIA		
1110.00.0.0.00	IMPOSTOS		
1112.00.0.0.00	IMPOSTOS SOBRE O PATRIMÔNIO		
1112.50.0.0.00	IMPOSTO SOBRE A PROPRIEDADE PREDIAL E TERRITORIAL URBANA		
1112.50.0.1.00	IMPOSTO SOBRE A PROPRIEDADE PREDIAL E TERRITORIAL URBANA - P	500 999	
1112.53.0.0.00	IMPOSTOS SOBRE TRANSMISSÃO "INTER VIVOS" DE BENS IMÓVEIS E D		
1112.53.0.1.00	IMPOSTOS SOBRE TRANSMISSÃO "INTER VIVOS" DE BENS IMÓVEIS E D	500 999	
1113.00.0.0.00	IMPOSTOS SOBRE A RENDA E PROVENTOS DE QUALQUER NATUREZA		
1113.01.0.0.00	IMPOSTO SOBRE A RENDA DE PESSOA FÍSICA - IRPF		
1113.01.0.1.00	IMPOSTO SOBRE A RENDA DE PESSOA FÍSICA - IRPF - PRINCIPAL	500 999	
1113.03.0.0.00	IMPOSTO SOBRE A RENDA - RETIDO NA FONTE		
1113.03.1.0.00	IMPOSTO SOBRE A RENDA - RETIDO NA FONTE - TRABALHO		
1113.03.1.1.00	IMPOSTO SOBRE A RENDA - RETIDO NA FONTE - TRABALHO - PRINCIP	500 999	
1114.00.0.0.00	IMPOSTOS SOBRE A PRODUÇÃO E CIRCULAÇÃO DE MERCADORIAS E SERV		
1114.51.0.0.00	IMPOSTOS SOBRE SERVIÇOS		
1114.51.1.0.00	IMPOSTO SOBRE SERVIÇOS DE QUALQUER NATUREZA - ISSQN		
1114.51.1.1.00	IMPOSTO SOBRE SERVIÇOS DE QUALQUER NATUREZA - ISSQN - PRINCI	500 999	
1120.00.0.0.00	TAXAS		
1122.00.0.0.00	TAXAS PELA PRESTAÇÃO DE SERVIÇOS		
1122.01.0.0.00	TAXAS PELA PRESTAÇÃO DE SERVIÇOS EM GERAL		
1122.01.0.1.00	TAXAS PELA PRESTAÇÃO DE SERVIÇOS EM GERAL - PRINCIPAL	500 999	
1200.00.0.0.00	CONTRIBUIÇÕES		
1210.00.0.0.00	CONTRIBUIÇÕES SOCIAIS		
1215.00.0.0.00	CONTRIBUIÇÕES PARA REGIMES PRÓPRIOS DE PREVIDÊNCIA E SISTEM		
1215.01.0.0.00	CONTRIBUIÇÃO DO SERVIDOR CIVIL		
1215.01.1.0.00	CONTRIBUIÇÃO DO SERVIDOR CIVIL ATIVO		
1215.01.1.1.00	CONTRIBUIÇÃO DO SERVIDOR CIVIL ATIVO - PRINCIPAL	801 999	
1215.01.1.1.00	CONTRIBUIÇÃO DO SERVIDOR CIVIL ATIVO - PRINCIPAL	800 999	
1215.01.1.2.00	CONTRIBUIÇÃO DO SERVIDOR CIVIL ATIVO - MULTAS E JUROS DE MOR	801 999	
1215.01.1.2.00	CONTRIBUIÇÃO DO SERVIDOR CIVIL ATIVO - MULTAS E JUROS DE MOR	800 999	
1215.03.0.0.00	CONTRIBUIÇÃO DO SERVIDOR CIVIL - PARCELAMENTOS		
1215.03.0.1.00	CONTRIBUIÇÃO DO SERVIDOR CIVIL - PARCELAMENTOS - PRINCIPAL	801 999	

PREF MUNICIPAL DE ALEGRETE DO PIAUÍ

R MAXIMIANO RIBEIRO - CNPJ:41522152/0001-31

Orçamento Programa - Exercício de 2024

TABELA EXPLICATIVA - LEGISLAÇÃO DA RECEITA

Page 2

(Inc. III, § 1º, Art.2º)

Codigo	Discriminação	Fonte	Legislacao
1215.03.0.2.00	CONTRIBUIÇÃO DO SERVIDOR CIVIL - PARCELAMENTOS - MULTAS E JU	801 999	
1240.00.0.0.00	CONTRIBUIÇÃO PARA O CUSTEIO DO SERVIÇO DE ILUMINAÇÃO PÚBLICA		
1241.00.0.0.00	CONTRIBUIÇÃO PARA O CUSTEIO DO SERVIÇO DE ILUMINAÇÃO PÚBLICA		
1241.50.0.0.00	CONTRIBUIÇÃO PARA O CUSTEIO DO SERVIÇO DE ILUMINAÇÃO PÚBLICA		
1241.50.0.1.00	CONTRIBUIÇÃO PARA O CUSTEIO DO SERVIÇO DE ILUMINAÇÃO PÚBLICA	751 120	
1300.00.0.0.00	RECEITA PATRIMONIAL		
1320.00.0.0.00	VALORES MOBILIÁRIOS		
1321.00.0.0.00	JUROS E CORREÇÕES MONETÁRIAS		
1321.01.0.0.00	REMUNERAÇÃO DE DEPÓSITOS BANCÁRIOS		
1321.01.0.1.00	REMUNERAÇÃO DE DEPÓSITOS BANCÁRIOS - PRINCIPAL	500 300	
1321.01.0.1.00	REMUNERAÇÃO DE DEPÓSITOS BANCÁRIOS - PRINCIPAL	500 999	
1321.01.0.1.00	REMUNERAÇÃO DE DEPÓSITOS BANCÁRIOS - PRINCIPAL	500 999	
1321.01.0.1.00	REMUNERAÇÃO DE DEPÓSITOS BANCÁRIOS - PRINCIPAL	750 999	
1321.01.0.1.00	REMUNERAÇÃO DE DEPÓSITOS BANCÁRIOS - PRINCIPAL	550 999	
1321.01.0.1.00	REMUNERAÇÃO DE DEPÓSITOS BANCÁRIOS - PRINCIPAL	540 230	
1321.01.0.1.00	REMUNERAÇÃO DE DEPÓSITOS BANCÁRIOS - PRINCIPAL	540 230	
1321.01.0.1.00	REMUNERAÇÃO DE DEPÓSITOS BANCÁRIOS - PRINCIPAL	540 999	
1321.01.0.1.00	REMUNERAÇÃO DE DEPÓSITOS BANCÁRIOS - PRINCIPAL	540 999	
1321.01.0.1.00	REMUNERAÇÃO DE DEPÓSITOS BANCÁRIOS - PRINCIPAL	660 999	
1321.01.0.1.00	REMUNERAÇÃO DE DEPÓSITOS BANCÁRIOS - PRINCIPAL	621 999	
1321.01.0.1.00	REMUNERAÇÃO DE DEPÓSITOS BANCÁRIOS - PRINCIPAL	551 999	
1321.01.0.1.00	REMUNERAÇÃO DE DEPÓSITOS BANCÁRIOS - PRINCIPAL	552 999	
1321.01.0.1.00	REMUNERAÇÃO DE DEPÓSITOS BANCÁRIOS - PRINCIPAL	553 999	
1321.01.0.1.00	REMUNERAÇÃO DE DEPÓSITOS BANCÁRIOS - PRINCIPAL	600 999	
1321.01.0.1.00	REMUNERAÇÃO DE DEPÓSITOS BANCÁRIOS - PRINCIPAL	599 999	
1321.01.0.1.01	REMUNERAÇÃO DE DEPÓSITOS BANCÁRIOS - COFINANCIAMENTO	661 999	
1321.04.0.0.00	REMUNERAÇÃO DOS RECURSOS DO REGIME PRÓPRIO DE PREVIDÊNCIA SO		
1321.04.0.1.00	REMUNERAÇÃO DOS RECURSOS DO REGIME PRÓPRIO DE PREVIDÊNCIA SO	801 999	
1321.04.0.1.00	REMUNERAÇÃO DOS RECURSOS DO REGIME PRÓPRIO DE PREVIDÊNCIA SO	802 999	
1321.04.0.1.00	REMUNERAÇÃO DOS RECURSOS DO REGIME PRÓPRIO DE PREVIDÊNCIA SO	802 999	
1321.04.0.1.00	REMUNERAÇÃO DOS RECURSOS DO REGIME PRÓPRIO DE PREVIDÊNCIA SO	800 999	
1700.00.0.0.00	TRANSFERÊNCIAS CORRENTES		
1710.00.0.0.00	TRANSFERÊNCIAS DA UNIÃO E DE SUAS ENTIDADES		
1711.00.0.0.00	TRANSFERÊNCIAS DECORRENTES DE PARTICIPAÇÃO NA RECEITA DA UNI		
1711.51.0.0.00	COTA-PARTE DO FUNDO DE PARTICIPAÇÃO DOS MUNICÍPIOS - FPM		

PREF MUNICIPAL DE ALEGRETE DO PIAUÍ

R MAXIMIANO RIBEIRO - CNPJ:41522152/0001-31

Orçamento Programa - Exercício de 2024

TABELA EXPLICATIVA - LEGISLAÇÃO DA RECEITA

Page 4

(Inc. III, § 1º, Art.2º)

Codigo	Discriminação	Fonte	Legislacao
1713.50.1.1.09	ATENÇÃO PRIMÁRIA	600 999	
1713.50.1.1.10	APOIO À MANUTENÇÃO DOS POLOS DA ACADEMIA DE SAÚDE	600 999	
1713.50.1.1.11	IMPLEMENTACAO DE POLITICAS PARA A REDE CEGONHA	600 999	
1714.00.0.0.00	TRANSFERÊNCIAS DE RECURSOS DO FUNDO NACIONAL DO DESENVOLVIME		
1714.50.0.0.00	TRANSFERÊNCIAS DO SALÁRIO-EDUCAÇÃO		
1714.50.0.1.00	TRANSFERÊNCIAS DO SALÁRIO-EDUCAÇÃO - PRINCIPAL	550 999	
1714.51.0.0.00	TRANSFERÊNCIAS DIRETAS DO FNDE REFERENTES AO PROGRAMA DINHEI		
1714.51.0.1.00	TRANSFERÊNCIAS DIRETAS DO FNDE REFERENTES AO PROGRAMA DINHEI	551 999	
1714.52.0.0.00	TRANSFERÊNCIAS REFERENTES AO PROGRAMA NACIONAL DE ALIMENTAÇÃ		
1714.52.0.1.00	TRANSFERÊNCIAS REFERENTES AO PROGRAMA NACIONAL DE ALIMENTAÇÃ	552 999	
1714.53.0.0.00	TRANSFERÊNCIAS REFERENTES AO PROGRAMA NACIONAL DE APOIO AO T		
1714.53.0.1.00	TRANSFERÊNCIAS REFERENTES AO PROGRAMA NACIONAL DE APOIO AO T	553 999	
1714.99.0.0.00	OUTRAS TRANSFERÊNCIAS DIRETAS DO FUNDO NACIONAL DO DESENVOLV		
1714.99.0.1.00	OUTRAS TRANSFERÊNCIAS DIRETAS DO FUNDO NACIONAL DO DESENVOLV	569 999	
1715.00.0.0.00	TRANSFERÊNCIAS DE RECURSOS DE COMPLEMENTAÇÃO DA UNIÃO AO FUN		
1715.50.0.0.00	TRANSFERÊNCIAS DE RECURSOS DE COMPLEMENTAÇÃO DA UNIÃO AO FUN		
1715.50.0.1.00	TRANSFERÊNCIAS DE RECURSOS DE COMPLEMENTAÇÃO DA UNIÃO AO FUN	542 999	
1715.51.0.0.00	TRANSFERÊNCIAS DE RECURSOS DE COMPLEMENTAÇÃO DA UNIÃO AO FUN		
1715.51.0.1.00	TRANSFERÊNCIAS DE RECURSOS DE COMPLEMENTAÇÃO DA UNIÃO AO FUN	541 999	
1715.52.0.0.00	TRANSFERÊNCIAS DE RECURSOS DE COMPLEMENTAÇÃO DA UNIÃO AO FUN		
1715.52.0.1.00	TRANSFERÊNCIAS DE RECURSOS DE COMPLEMENTAÇÃO DA UNIÃO AO FUN	543 999	
1716.00.0.0.00	TRANSFERÊNCIAS DE RECURSOS DO FUNDO NACIONAL DE ASSISTÊNCIA		
1716.50.0.0.00	TRANSFERÊNCIAS DE RECURSOS DO FUNDO NACIONAL DE ASSISTÊNCIA		
1716.50.0.1.00	TRANSFERÊNCIAS DE RECURSOS DO FUNDO NACIONAL DE ASSISTÊNCIA	660 999	
1716.50.0.1.00	TRANSFERÊNCIAS DE RECURSOS DO FUNDO NACIONAL DE ASSISTÊNCIA	660 999	
1716.50.0.1.00	TRANSFERÊNCIAS DE RECURSOS DO FUNDO NACIONAL DE ASSISTÊNCIA	660 999	
1716.50.0.1.00	TRANSFERÊNCIAS DE RECURSOS DO FUNDO NACIONAL DE ASSISTÊNCIA	660 999	
1716.50.0.1.00	TRANSFERÊNCIAS DE RECURSOS DO FUNDO NACIONAL DE ASSISTÊNCIA	660 999	
1716.50.0.1.00	TRANSFERÊNCIAS DE RECURSOS DO FUNDO NACIONAL DE ASSISTÊNCIA	660 999	
1716.50.0.1.00	TRANSFERÊNCIAS DE RECURSOS DO FUNDO NACIONAL DE ASSISTÊNCIA	660 999	
1716.50.0.1.01	COMPONENTE - PISO BASICO FIXO	660 999	
1716.50.0.1.02	COMPONENTE - SERVICO DE CONVIVENCIA E FORTALECIMENTO DE VINC	660 999	
1716.50.0.1.03	PSB-PAGAMENTO EXTRAORDINARIO AOS MUNICIPIOS EM CALAMIDADE-PO	660 999	
1716.50.0.1.04	COMPONENTE - PROGRAMA PRIMEIRA INFANCIA NO SUAS	660 999	
1716.50.0.1.05	COMPONENTE - INDICE DE GESTAO DESCENTRALIZADA DO SUAS	660 999	

PREF MUNICIPAL DE ALEGRETE DO PIAUÍ

R MAXIMIANO RIBEIRO - CNPJ:41522152/0001-31

Orçamento Programa - Exercício de 2024

TABELA EXPLICATIVA - LEGISLAÇÃO DA RECEITA

Page 5

(Inc. III, § 1º, Art.2º)

Codigo	Discriminação	Fonte	Legislacao
1716.50.0.1.06	INDICE DE GESTAO DESCENTRALIZADA - PROGRAMA AUXILIO BRASIL	660 999	
1717.00.0.0.00	TRANSFERÊNCIAS DE CONVÊNIO DA UNIÃO E DE SUAS ENTIDADES		
1717.50.0.0.00	TRANSFERÊNCIAS DE CONVÊNIO DA UNIÃO PARA O SISTEMA ÚNICO DE		
1717.50.0.1.00	TRANSFERÊNCIAS DE CONVÊNIO DA UNIÃO PARA O SISTEMA ÚNICO DE	631 999	
1717.99.0.0.00	OUTRAS TRANSFERÊNCIAS DE CONVÊNIO DA UNIÃO E DE SUAS ENTIDA		
1717.99.0.1.00	OUTRAS TRANSFERÊNCIAS DE CONVÊNIO DA UNIÃO E DE SUAS ENTIDA	700 999	
1719.00.0.0.00	OUTRAS TRANSFERÊNCIAS DE RECURSOS DA UNIÃO E DE SUAS ENTIDAD		
1719.56.0.0.00	TRANSFERÊNCIAS DECORRENTES DE DECISÃO JUDICIAL (PRECATÓRIOS)		
1719.56.0.1.00	TRANSFERÊNCIAS DECORRENTES DE DECISÃO JUDICIAL (PRECATÓRIOS)	544 999	
1719.99.0.0.00	OUTRAS TRANSFERÊNCIAS DE RECURSOS DA UNIÃO E DE SUAS ENTIDAD		
1719.99.0.1.00	OUTRAS TRANSFERÊNCIAS DE RECURSOS DA UNIÃO E DE SUAS ENTIDAD	500 999	
1719.99.0.1.01	TRANSFERÊNCIAS FINANCEIRAS DO ICMS – DESONERAÇÃO – L.C. Nº 1	500 999	
1719.99.0.1.02	TRANSFERÊNCIAS DESTINADAS AO SETOR CULTURAL - LC Nº 195/2022	715 999	
1720.00.0.0.00	TRANSFERÊNCIAS DOS ESTADOS E DO DISTRITO FEDERAL E DE SUAS E		
1721.00.0.0.00	PARTICIPAÇÃO NA RECEITA DOS ESTADOS E DISTRITO FEDERAL		
1721.50.0.0.00	COTA-PARTE DO ICMS		
1721.50.0.1.00	COTA-PARTE DO ICMS - PRINCIPAL	500 999	
1721.51.0.0.00	COTA-PARTE DO IPVA		
1721.51.0.1.00	COTA-PARTE DO IPVA - PRINCIPAL	500 999	
1721.52.0.0.00	COTA-PARTE DO IPI - MUNICÍPIOS		
1721.52.0.1.00	COTA-PARTE DO IPI - MUNICÍPIOS - PRINCIPAL	500 999	
1721.53.0.0.00	COTA-PARTE DA CONTRIBUIÇÃO DE INTERVENÇÃO NO DOMÍNIO ECONÔMI		
1721.53.0.1.00	COTA-PARTE DA CONTRIBUIÇÃO DE INTERVENÇÃO NO DOMÍNIO ECONÔMI	750 999	
1724.00.0.0.00	TRANSFERÊNCIAS DE CONVÊNIO DOS ESTADOS E DF E DE SUAS ENTID		
1724.50.0.0.00	TRANSFERÊNCIAS DE CONVÊNIO DOS ESTADOS E DF PARA O SISTEMA		
1724.50.0.1.00	TRANSFERÊNCIAS DE CONVÊNIO DOS ESTADOS E DF PARA O SISTEMA	621 999	
1724.99.0.0.00	OUTRAS TRANSFERÊNCIAS DE CONVÊNIO DOS ESTADOS E DF E DE SUA		
1724.99.0.1.00	OUTRAS TRANSFERÊNCIAS DE CONVÊNIO DOS ESTADOS E DF E DE SUA	749 999	
1729.00.0.0.00	OUTRAS TRANSFERÊNCIAS DOS ESTADOS E DISTRITO FEDERAL		
1729.50.0.0.00	TRANSFERÊNCIAS DE ESTADOS A CONSÓRCIOS PÚBLICOS		
1729.50.0.1.00	TRANSFERÊNCIAS DE ESTADOS A CONSÓRCIOS PÚBLICOS - PRINCIPAL		
1729.50.0.1.01	TRANSFERÊNCIAS DE ESTADOS A CONSÓRCIOS PÚBLICOS - PRINCIPAL	661 999	
1729.50.0.1.02	TRANSFERÊNCIAS DE ESTADOS A CONSÓRCIOS PÚBLICOS - PRINCIPAL	500 999	
1729.52.0.0.00	TRANSFERÊNCIAS DE RECURSOS DESTINADOS A PROGRAMAS DE EDUCAÇÃO		

PREF MUNICIPAL DE ALEGRETE DO PIAUÍ

R MAXIMIANO RIBEIRO - CNPJ:41522152/0001-31

Orçamento Programa - Exercício de 2024

TABELA EXPLICATIVA - LEGISLAÇÃO DA RECEITA

Page 6

(Inc. III, § 1º, Art.2º)

Codigo	Discriminação	Fonte	Legislacao
1729.52.0.1.00	TRANSFERÊNCIAS DE RECURSOS DESTINADOS A PROGRAMAS DE EDUCAÇÃO	576 999	
1729.99.0.0.00	OUTRAS TRANSFERÊNCIAS DOS ESTADOS E DF		
1729.99.0.1.00	OUTRAS TRANSFERÊNCIAS DOS ESTADOS E DF - PRINCIPAL	701 999	
1750.00.0.0.00	TRANSFERÊNCIAS DE OUTRAS INSTITUIÇÕES PÚBLICAS		
1751.00.0.0.00	TRANSFERÊNCIAS DE RECURSOS DO FUNDO DE MANUTENÇÃO E DESENVOL		
1751.50.0.0.00	TRANSFERÊNCIAS DE RECURSOS DO FUNDO DE MANUTENÇÃO E DESENVOL		
1751.50.0.1.00	TRANSFERÊNCIAS DE RECURSOS DO FUNDO DE MANUTENÇÃO E DESENVOL	540 999	
1900.00.0.0.00	OUTRAS RECEITAS CORRENTES		
1920.00.0.0.00	INDENIZAÇÕES, RESTITUIÇÕES E RESSARCIMENTOS		
1921.00.0.0.00	INDENIZAÇÕES		
1921.99.0.0.00	OUTRAS INDENIZAÇÕES		
1921.99.0.1.00	OUTRAS INDENIZAÇÕES - PRINCIPAL	599 999	
1922.00.0.0.00	RESTITUIÇÕES		
1922.99.0.0.00	OUTRAS RESTITUIÇÕES		
1922.99.0.1.00	OUTRAS RESTITUIÇÕES - PRINCIPAL	801 999	
1990.00.0.0.00	DEMAIS RECEITAS CORRENTES		
1999.00.0.0.00	OUTRAS RECEITAS CORRENTES		
1999.03.0.0.00	COMPENSAÇÕES FINANCEIRAS ENTRE OS REGIMES DE PREVIDÊNCIA		
1999.03.0.1.00	COMPENSAÇÕES FINANCEIRAS ENTRE OS REGIMES DE PREVIDÊNCIA - P	801 999	
1999.03.0.1.00	COMPENSAÇÕES FINANCEIRAS ENTRE OS REGIMES DE PREVIDÊNCIA - P	800 999	
2000.00.0.0.00	RECEITAS DE CAPITAL		
2400.00.0.0.00	TRANSFERÊNCIAS DE CAPITAL		
2410.00.0.0.00	TRANSFERÊNCIAS DA UNIÃO E DE SUAS ENTIDADES		
2411.00.0.0.00	TRANSFERÊNCIAS DE RECURSOS DO SISTEMA ÚNICO DE SAÚDE - SUS		
2411.51.0.0.00	TRANSFERÊNCIAS DE RECURSOS DO SISTEMA ÚNICO DE SAÚDE - SUS -		
2411.51.1.0.00	TRANSFERÊNCIAS DE RECURSOS DO BLOCO DE ESTRUTURAÇÃO DA REDE		
2411.51.1.1.00	TRANSFERÊNCIAS DE RECURSOS DO BLOCO DE ESTRUTURAÇÃO DA REDE	601 999	
2411.99.0.0.00	OUTRAS TRANSFERÊNCIAS DE RECURSOS DO SISTEMA ÚNICO DE SAÚDE		
2411.99.0.1.00	OUTRAS TRANSFERÊNCIAS DE RECURSOS DO SISTEMA ÚNICO DE SAÚDE	601 999	
2414.00.0.0.00	TRANSFERÊNCIAS DE CONVÊNIOS DA UNIÃO E DE SUAS ENTIDADES		
2414.50.0.0.00	TRANSFERÊNCIAS DE CONVÊNIOS DA UNIÃO PARA O SISTEMA ÚNICO DE		
2414.50.0.1.00	TRANSFERÊNCIAS DE CONVÊNIOS DA UNIÃO PARA O SISTEMA ÚNICO DE	631 999	
2414.99.0.0.00	OUTRAS TRANSFERÊNCIAS DE CONVÊNIOS DA UNIÃO E DE SUAS ENTIDA		

PREF MUNICIPAL DE ALEGRETE DO PIAUÍ

R MAXIMIANO RIBEIRO - CNPJ:41522152/0001-31

Orçamento Programa - Exercício de 2024

TABELA EXPLICATIVA - LEGISLAÇÃO DA RECEITA

Page 7

(Inc. III, § 1º, Art.2º)

Codigo	Discriminação	Fonte	Legislacao
2414.99.0.1.00	OUTRAS TRANSFERÊNCIAS DE CONVÊNIOS DA UNIÃO E DE SUAS ENTIDA	700 999	
7000.00.0.0.00	RECEITAS CORRENTES.		
7200.00.0.0.00	CONTRIBUIÇÕES		
7210.00.0.0.00	CONTRIBUIÇÕES SOCIAIS		
7215.00.0.0.00	CONTRIBUIÇÕES PARA REGIMES PRÓPRIOS DE PREVIDÊNCIA E SISTEM		
7215.02.0.0.00	CONTRIBUIÇÃO PATRONAL - SERVIDOR CIVIL		
7215.02.1.0.00	CONTRIBUIÇÃO PATRONAL - SERVIDOR CIVIL ATIVO		
7215.02.1.1.00	CONTRIBUIÇÃO PATRONAL - SERVIDOR CIVIL ATIVO - PRINCIPAL	801 999	
7215.02.1.1.00	CONTRIBUIÇÃO PATRONAL - SERVIDOR CIVIL ATIVO - PRINCIPAL	800 999	
7215.02.1.1.01	CONTRIB. PATRONAL - SERVIDOR CIVIL ATIVO - PRINCIPAL- TX FIN	802 999	
7215.02.1.1.02	CONTRIB. PATRONAL - SERVIDOR CIVIL ATIVO - PRINCIPAL-TX PRIN	802 999	
7215.02.1.2.00	CONTRIBUIÇÃO PATRONAL - SERVIDOR CIVIL ATIVO - MULTAS E JURO	801 999	
7215.02.1.2.00	CONTRIBUIÇÃO PATRONAL - SERVIDOR CIVIL ATIVO - MULTAS E JURO	800 999	
7215.51.0.0.00	CONTRIBUIÇÃO PATRONAL - PARCELAMENTOS		
7215.51.1.0.00	CONTRIBUIÇÃO PATRONAL - SERVIDOR CIVIL ATIVO - PARCELAMENTOS		
7215.51.1.1.00	CONTRIBUIÇÃO PATRONAL - SERVIDOR CIVIL ATIVO - PARCELAMENTOS	801 999	
7215.51.1.1.00	CONTRIBUIÇÃO PATRONAL - SERVIDOR CIVIL ATIVO - PARCELAMENTOS	800 999	
7215.51.1.2.00	CONTRIBUIÇÃO PATRONAL - SERVIDOR CIVIL ATIVO - PARCELAMENTOS	801 999	
7900.00.0.0.00	OUTRAS RECEITAS CORRENTES		
7990.00.0.0.00	DEMAIS RECEITAS CORRENTES		
7999.00.0.0.00	OUTRAS RECEITAS CORRENTES		
7999.01.0.0.00	APORTES PERIÓDICOS PARA AMORTIZAÇÃO DE DÉFICIT ATUARIAL DO R		
7999.01.0.1.00	APORTES PERIÓDICOS PARA AMORTIZAÇÃO DE DÉFICIT ATUARIAL DO R	801 999	
9000.00.0.0.00	(R) DEDUÇÕES DA RECEITA		
9500.00.0.0.00	(R) DEDUÇÕES DO FUNDEB		
9510.00.0.0.00	(R) DEDUÇÕES DO FUNDEB	500 999	

PREF MUNICIPAL DE ALEGRETE DO PIAUÍ

R MAXIMIANO RIBEIRO - CNPJ:41522152/0001-31

Orçamento Programa - Exercício de 2024

Anexo 01

DEMONSTRATIVO DA RECEITA E DESPESA SEGUNDO AS CATEGORIAS ECONOMICAS

(Inc.II, §1º, Art.2º)

Page 1

RECEITA	R\$	R\$
RECEITAS CORRENTES		
IMPOSTOS, TAXAS E CONTRIBUIÇÕES DE MELHORIA	698.054,17	
CONTRIBUIÇÕES	1.106.131,15	
RECEITA PATRIMONIAL	366.171,38	
TRANSFERÊNCIAS CORRENTES	31.897.901,59	
OUTRAS RECEITAS CORRENTES	8.114.160,54	
CONTRIBUIÇÕES	844.000,00	
OUTRAS RECEITAS CORRENTES	797.000,00	
(R) DEDUÇÕES DO FUNDEB	-1.937.722,33	
SUB TOTAL		41.885.696,50
TOTAL		41.885.696,50
SUPERAVIT DO ORCAMENTO CORRENTE		3.888.869,35
RECEITAS DE CAPITAL		
TRANSFERÊNCIAS DE CAPITAL	637.163,50	
SUB TOTAL		637.163,50
TOTAL		4.526.032,85
R E S U M O		
RECEITAS CORRENTES.	42.182.418,83	
RECEITAS CORRENTES.	1.641.000,00	
DEDUÇÕES DA RECEITA CORRENTE	-1.937.722,33	
RECEITAS DE CAPITAL	637.163,50	
TOTAL DE RECEITAS		42.522.860,00
DEFICIT (REPASSE A RECEBER)	62.000,00	
TOTAL		42.584.860,00

DESPESA	R\$	R\$
DESPESAS CORRENTES		
PESSOAL E ENCARGOS SOCIAIS	20.689.299,08	
JUROS E ENCARGOS DA DÍVIDA	8.761,54	
OUTRAS DESPESAS CORRENTES	17.298.766,53	
SUB TOTAL		37.996.827,15
SUPERAVIT DO ORCAMENTO CORRENTE		3.888.869,35
TOTAL		41.885.696,50
DESPESAS DE CAPITAL		
INVESTIMENTOS	3.680.529,01	
INVERSÕES FINANCEIRAS	97.002,64	
AMORTIZAÇÃO DA DÍVIDA	43.935,32	
SUB TOTAL		3.821.466,97
RESERVA DO RPPS	716.500,00	
RESERVA DE CONTINGENCIA	50.065,88	
TOTAL		4.588.032,85
R E S U M O		
DESPESAS CORRENTES	37.996.827,15	
DESPESAS DE CAPITAL	3.821.466,97	
RESERVA DE CONTINGÊNCIA	766.565,88	
TOTAL DE DESPESA		42.584.860,00
TOTAL		42.584.860,00

PREF MUNICIPAL DE ALEGRETE DO PIAUÍ

R MAXIMIANO RIBEIRO - CNPJ:41522152/0001-31

Anexo 02

Page 1

Orçamento Programa - Exercício de 2024

RECEITAS SEGUNDO AS CATEGORIAS ECONOMICAS

Código	Especificação	F.R.-C.A.	Desdobramento	SubCategoria Fonte	Categoria Econômica
1000.00.0.0	RECEITAS CORRENTES.				42.182.418,83
1100.00.0.0	IMPOSTOS, TAXAS E CONTRIBUIÇÕES DE MELHORIA			698.054,17	
1110.00.0.0	IMPOSTOS			687.631,41	
1112.00.0.0	IMPOSTOS SOBRE O PATRIMÔNIO		14.006,98		
1112.50.0.0	IMPOSTO SOBRE A PROPRIEDADE PREDIAL E TERRITORIAL URBANA		12.129,51		
1112.50.0.1	IMPOSTO SOBRE A PROPRIEDADE PREDIAL E TERRITORIAL URBANA - P	1.500.01.999.000	12.129,51		
1112.53.0.0	IMPOSTOS SOBRE TRANSMISSÃO "INTER VIVOS" DE BENS IMÓVEIS E D		1.877,47		
1112.53.0.1	IMPOSTOS SOBRE TRANSMISSÃO "INTER VIVOS" DE BENS IMÓVEIS E D	1.500.01.999.000	1.877,47		
1113.00.0.0	IMPOSTOS SOBRE A RENDA E PROVENTOS DE QUALQUER NATUREZA		620.272,10		
1113.01.0.0	IMPOSTO SOBRE A RENDA DE PESSOA FÍSICA - IRPF		620.272,10		
1113.01.0.1	IMPOSTO SOBRE A RENDA DE PESSOA FÍSICA - IRPF - PRINCIPAL	1.500.01.999.000	620.272,10		
1113.03.0.0	IMPOSTO SOBRE A RENDA - RETIDO NA FONTE				
1113.03.1.0	IMPOSTO SOBRE A RENDA - RETIDO NA FONTE - TRABALHO				
1113.03.1.1	IMPOSTO SOBRE A RENDA - RETIDO NA FONTE - TRABALHO - PRINCIP	1.500.01.999.000			
1114.00.0.0	IMPOSTOS SOBRE A PRODUÇÃO E CIRCULAÇÃO DE MERCADORIAS E SERV		53.352,33		
1114.51.0.0	IMPOSTOS SOBRE SERVIÇOS		53.352,33		
1114.51.1.0	IMPOSTO SOBRE SERVIÇOS DE QUALQUER NATUREZA - ISSQN		53.352,33		
1114.51.1.1	IMPOSTO SOBRE SERVIÇOS DE QUALQUER NATUREZA - ISSQN - PRINCI	1.500.01.999.000	53.352,33		
1120.00.0.0	TAXAS			10.422,76	
1122.00.0.0	TAXAS PELA PRESTAÇÃO DE SERVIÇOS		10.422,76		
1122.01.0.0	TAXAS PELA PRESTAÇÃO DE SERVIÇOS EM GERAL		10.422,76		
1122.01.0.1	TAXAS PELA PRESTAÇÃO DE SERVIÇOS EM GERAL - PRINCIPAL	1.500.01.999.000	10.422,76		
1200.00.0.0	CONTRIBUIÇÕES			1.106.131,15	
1210.00.0.0	CONTRIBUIÇÕES SOCIAIS			788.000,00	
1215.00.0.0	CONTRIBUIÇÕES PARA REGIMES PRÓPRIOS DE PREVIDÊNCIA E SISTEM		788.000,00		
1215.01.0.0	CONTRIBUIÇÃO DO SERVIDOR CIVIL		782.000,00		
1215.01.1.0	CONTRIBUIÇÃO DO SERVIDOR CIVIL ATIVO		782.000,00		
1215.01.1.1	CONTRIBUIÇÃO DO SERVIDOR CIVIL ATIVO - PRINCIPAL	1.800.04.999.000	415.000,00		
1215.01.1.1	CONTRIBUIÇÃO DO SERVIDOR CIVIL ATIVO - PRINCIPAL	1.801.04.999.000	361.000,00		
1215.01.1.2	CONTRIBUIÇÃO DO SERVIDOR CIVIL ATIVO - MULTAS E JUROS DE MOR	1.800.04.999.000	1.000,00		
1215.01.1.2	CONTRIBUIÇÃO DO SERVIDOR CIVIL ATIVO - MULTAS E JUROS DE MOR	1.801.04.999.000	5.000,00		
1215.03.0.0	CONTRIBUIÇÃO DO SERVIDOR CIVIL - PARCELAMENTOS		6.000,00		
1215.03.0.1	CONTRIBUIÇÃO DO SERVIDOR CIVIL - PARCELAMENTOS - PRINCIPAL	1.801.04.999.000	5.000,00		
1215.03.0.2	CONTRIBUIÇÃO DO SERVIDOR CIVIL - PARCELAMENTOS - MULTAS E JU	1.801.04.999.000	1.000,00		
1240.00.0.0	CONTRIBUIÇÃO PARA O CUSTEIO DO SERVIÇO DE ILUMINAÇÃO PÚBLICA			318.131,15	
1241.00.0.0	CONTRIBUIÇÃO PARA O CUSTEIO DO SERVIÇO DE ILUMINAÇÃO PÚBLICA		318.131,15		
1241.50.0.0	CONTRIBUIÇÃO PARA O CUSTEIO DO SERVIÇO DE ILUMINAÇÃO PÚBLICA		318.131,15		
1241.50.0.1	CONTRIBUIÇÃO PARA O CUSTEIO DO SERVIÇO DE ILUMINAÇÃO PÚBLICA	1.751.06.120.000	318.131,15		
1300.00.0.0	RECEITA PATRIMONIAL			366.171,38	
1320.00.0.0	VALORES MOBILIÁRIOS			366.171,38	
1321.00.0.0	JUROS E CORREÇÕES MONETÁRIAS		366.171,38		
1321.01.0.0	REMUNERAÇÃO DE DEPÓSITOS BANCÁRIOS		190.171,38		
1321.01.0.1	REMUNERAÇÃO DE DEPÓSITOS BANCÁRIOS - PRINCIPAL	1.500.01.300.001	4.172,16		
1321.01.0.1	REMUNERAÇÃO DE DEPÓSITOS BANCÁRIOS - PRINCIPAL	1.500.01.999.000	31.291,18		
1321.01.0.1	REMUNERAÇÃO DE DEPÓSITOS BANCÁRIOS - PRINCIPAL	1.540.02.230.000	72.516,49		
1321.01.0.1	REMUNERAÇÃO DE DEPÓSITOS BANCÁRIOS - PRINCIPAL	1.540.02.999.000	12.516,48		
1321.01.0.1	REMUNERAÇÃO DE DEPÓSITOS BANCÁRIOS - PRINCIPAL	1.550.02.999.000	6.258,25		
1321.01.0.1	REMUNERAÇÃO DE DEPÓSITOS BANCÁRIOS - PRINCIPAL	1.551.02.999.000	6.258,24		
1321.01.0.1	REMUNERAÇÃO DE DEPÓSITOS BANCÁRIOS - PRINCIPAL	1.552.02.999.000	6.258,24		
1321.01.0.1	REMUNERAÇÃO DE DEPÓSITOS BANCÁRIOS - PRINCIPAL	1.553.02.999.000	6.258,24		

PREF MUNICIPAL DE ALEGRETE DO PIAUÍ

R MAXIMIANO RIBEIRO - CNPJ:41522152/0001-31

Anexo 02
Page 2

Orçamento Programa - Exercício de 2024

RECEITAS SEGUNDO AS CATEGORIAS ECONOMICAS

Código	Especificação	F.R.-C.A.	Desdobramento	SubCategoria Fonte	Categoria Econômica
1321.01.0.1	REMUNERAÇÃO DE DEPÓSITOS BANCÁRIOS - PRINCIPAL	1.599.02.999.000	15.019,76		
1321.01.0.1	REMUNERAÇÃO DE DEPÓSITOS BANCÁRIOS - PRINCIPAL	1.600.03.999.000	4.172,16		
1321.01.0.1	REMUNERAÇÃO DE DEPÓSITOS BANCÁRIOS - PRINCIPAL	1.621.03.999.000	4.172,16		
1321.01.0.1	REMUNERAÇÃO DE DEPÓSITOS BANCÁRIOS - PRINCIPAL	1.660.05.999.000	15.019,78		
1321.01.0.1	REMUNERAÇÃO DE DEPÓSITOS BANCÁRIOS - PRINCIPAL	1.661.05.999.049			
1321.01.0.1	REMUNERAÇÃO DE DEPÓSITOS BANCÁRIOS - PRINCIPAL	1.750.06.999.000	6.258,24		
1321.04.0.0	REMUNERAÇÃO DOS RECURSOS DO REGIME PRÓPRIO DE PREVIDÊNCIA SO		176.000,00		
1321.04.0.1	REMUNERAÇÃO DOS RECURSOS DO REGIME PRÓPRIO DE PREVIDÊNCIA SO	1.800.04.999.000	10.000,00		
1321.04.0.1	REMUNERAÇÃO DOS RECURSOS DO REGIME PRÓPRIO DE PREVIDÊNCIA SO	1.801.04.999.000	160.000,00		
1321.04.0.1	REMUNERAÇÃO DOS RECURSOS DO REGIME PRÓPRIO DE PREVIDÊNCIA SO	1.802.04.999.000	6.000,00		
1700.00.0.0	TRANSFERÊNCIAS CORRENTES			31.897.901,59	
1710.00.0.0	TRANSFERÊNCIAS DA UNIÃO E DE SUAS ENTIDADES			26.878.111,28	
1711.00.0.0	TRANSFERÊNCIAS DECORRENTES DE PARTICIPAÇÃO NA RECEITA DA UNI		9.668.901,58		
1711.51.0.0	COTA-PARTE DO FUNDO DE PARTICIPAÇÃO DOS MUNICÍPIOS - FPM		9.661.391,69		
1711.51.1.0	COTA-PARTE DO FUNDO DE PARTICIPAÇÃO DOS MUNICÍPIOS - COTA ME		8.973.763,45		
1711.51.1.1	COTA-PARTE DO FUNDO DE PARTICIPAÇÃO DOS MUNICÍPIOS - COTA ME	1.500.01.999.000	8.973.763,45		
1711.51.2.0	COTA-PARTE DO FUNDO DE PARTICIPAÇÃO DOS MUNICÍPIOS - COTAS E		687.628,24		
1711.51.2.1	COTA-PARTE DO FUNDO DE PARTICIPAÇÃO DOS MUNICÍPIOS - COTAS E	1.500.01.999.000	687.628,24		
1711.52.0.0	COTA-PARTE DO IMPOSTO SOBRE A PROPRIEDADE TERRITORIAL RURAL		7.509,89		
1711.52.0.1	COTA-PARTE DO IMPOSTO SOBRE A PROPRIEDADE TERRITORIAL RURAL	1.500.01.999.000	7.509,89		
1712.00.0.0	TRANSFERÊNCIAS DAS COMPENSAÇÕES FINANCEIRAS PELA EXPLORAÇÃO		133.997,89		
1712.52.0.0	COTA-PARTE DA COMPENSAÇÃO FINANCEIRA PELA PRODUÇÃO DE PETRÓL		115.223,18		
1712.52.4.0	COTA-PARTE DO FUNDO ESPECIAL DO PETRÓLEO - FEP		115.223,18		
1712.52.4.1	COTA-PARTE DO FUNDO ESPECIAL DO PETRÓLEO - FEP - PRINCIPAL	1.705.06.999.000	115.223,18		
1712.99.0.0	OUTRAS TRANSFERÊNCIAS DECORRENTES DE COMPENSAÇÃO FINANCEIRA		18.774,71		
1712.99.0.1	OUTRAS TRANSFERÊNCIAS DECORRENTES DE COMPENSAÇÃO FINANCEIRA	1.500.01.999.000	18.774,71		
1713.00.0.0	TRANSFERÊNCIAS DE RECURSOS DO SISTEMA ÚNICO DE SAÚDE - SUS		1.590.873,56		
1713.50.0.0	TRANSFERÊNCIAS DE RECURSOS DO SISTEMA ÚNICO DE SAÚDE - SUS -		1.590.873,56		
1713.50.1.0	TRANSFERÊNCIAS DE RECURSOS DO BLOCO DE MANUTENÇÃO DAS AÇÕES		1.590.873,56		
1713.50.1.1	TRANSFERÊNCIAS DE RECURSOS DO BLOCO DE MANUTENÇÃO DAS AÇÕES	1.600.03.999.000	1.425.873,56		
1713.50.1.1	TRANSFERÊNCIAS DE RECURSOS DO BLOCO DE MANUTENÇÃO DAS AÇÕES	1.600.03.999.030			
1713.50.1.1	TRANSFERÊNCIAS DE RECURSOS DO BLOCO DE MANUTENÇÃO DAS AÇÕES	1.604.03.999.000	165.000,00		
1714.00.0.0	TRANSFERÊNCIAS DE RECURSOS DO FUNDO NACIONAL DO DESENVOLVIME		986.181,28		
1714.50.0.0	TRANSFERÊNCIAS DO SALÁRIO-EDUCAÇÃO		162.714,12		
1714.50.0.1	TRANSFERÊNCIAS DO SALÁRIO-EDUCAÇÃO - PRINCIPAL	1.550.02.999.000	162.714,12		
1714.51.0.0	TRANSFERÊNCIAS DIRETAS DO FNDE REFERENTES AO PROGRAMA DINHEI		112.648,23		
1714.51.0.1	TRANSFERÊNCIAS DIRETAS DO FNDE REFERENTES AO PROGRAMA DINHEI	1.551.02.999.000	112.648,23		
1714.52.0.0	TRANSFERÊNCIAS REFERENTES AO PROGRAMA NACIONAL DE ALIMENTAÇÃO		88.766,22		
1714.52.0.1	TRANSFERÊNCIAS REFERENTES AO PROGRAMA NACIONAL DE ALIMENTAÇÃO	1.552.02.999.000	88.766,22		
1714.53.0.0	TRANSFERÊNCIAS REFERENTES AO PROGRAMA NACIONAL DE APOIO AO T		87.615,30		
1714.53.0.1	TRANSFERÊNCIAS REFERENTES AO PROGRAMA NACIONAL DE APOIO AO T	1.553.02.999.000	87.615,30		
1714.99.0.0	OUTRAS TRANSFERÊNCIAS DIRETAS DO FUNDO NACIONAL DO DESENVOLV		534.437,41		
1714.99.0.1	OUTRAS TRANSFERÊNCIAS DIRETAS DO FUNDO NACIONAL DO DESENVOLV	1.569.02.999.000	534.437,41		
1715.00.0.0	TRANSFERÊNCIAS DE RECURSOS DE COMPLEMENTAÇÃO DA UNIÃO AO FUN		1.743.767,55		
1715.50.0.0	TRANSFERÊNCIAS DE RECURSOS DE COMPLEMENTAÇÃO DA UNIÃO AO FUN		330.000,00		

PREF MUNICIPAL DE ALEGRETE DO PIAUÍ

R MAXIMIANO RIBEIRO - CNPJ:41522152/0001-31

Anexo 02
Page 3

Orçamento Programa - Exercício de 2024

RECEITAS SEGUNDO AS CATEGORIAS ECONOMICAS

Código	Especificação	F.R.-C.A.	Desdobramento	SubCategoria Fonte	Categoria Econômica
1715.50.0.1	TRANSFERÊNCIAS DE RECURSOS DE COMPLEMENTAÇÃO DA UNIÃO AO FUN	1.542.02.999.000	330.000,00		
1715.51.0.0	TRANSFERÊNCIAS DE RECURSOS DE COMPLEMENTAÇÃO DA UNIÃO AO FUN		1.013.767,55		
1715.51.0.1	TRANSFERÊNCIAS DE RECURSOS DE COMPLEMENTAÇÃO DA UNIÃO AO FUN	1.541.02.999.000	1.013.767,55		
1715.52.0.0	TRANSFERÊNCIAS DE RECURSOS DE COMPLEMENTAÇÃO DA UNIÃO AO FUN		400.000,00		
1715.52.0.1	TRANSFERÊNCIAS DE RECURSOS DE COMPLEMENTAÇÃO DA UNIÃO AO FUN	1.543.02.999.000	400.000,00		
1716.00.0.0	TRANSFERÊNCIAS DE RECURSOS DO FUNDO NACIONAL DE ASSISTÊNCIA		494.127,62		
1716.50.0.0	TRANSFERÊNCIAS DE RECURSOS DO FUNDO NACIONAL DE ASSISTÊNCIA		494.127,62		
1716.50.0.1	TRANSFERÊNCIAS DE RECURSOS DO FUNDO NACIONAL DE ASSISTÊNCIA	1.660.05.999.000	494.127,62		
1716.50.0.1	TRANSFERÊNCIAS DE RECURSOS DO FUNDO NACIONAL DE ASSISTÊNCIA	1.660.05.999.037			
1716.50.0.1	TRANSFERÊNCIAS DE RECURSOS DO FUNDO NACIONAL DE ASSISTÊNCIA	1.660.05.999.045			
1716.50.0.1	TRANSFERÊNCIAS DE RECURSOS DO FUNDO NACIONAL DE ASSISTÊNCIA	1.660.05.999.046			
1716.50.0.1	TRANSFERÊNCIAS DE RECURSOS DO FUNDO NACIONAL DE ASSISTÊNCIA	1.660.05.999.047			
1717.00.0.0	TRANSFERÊNCIAS DE CONVÊNIOS DA UNIÃO E DE SUAS ENTIDADES		196.146,86		
1717.50.0.0	TRANSFERÊNCIAS DE CONVÊNIOS DA UNIÃO PARA O SISTEMA ÚNICO DE		125.164,70		
1717.50.0.1	TRANSFERÊNCIAS DE CONVÊNIOS DA UNIÃO PARA O SISTEMA ÚNICO DE	1.631.03.999.000	125.164,70		
1717.99.0.0	OUTRAS TRANSFERÊNCIAS DE CONVÊNIOS DA UNIÃO E DE SUAS ENTIDA		70.982,16		
1717.99.0.1	OUTRAS TRANSFERÊNCIAS DE CONVÊNIOS DA UNIÃO E DE SUAS ENTIDA	1.700.06.999.000	70.982,16		
1719.00.0.0	OUTRAS TRANSFERÊNCIAS DE RECURSOS DA UNIÃO E DE SUAS ENTIDAD		12.064.114,94		
1719.56.0.0	TRANSFERÊNCIAS DECORRENTES DE DECISÃO JUDICIAL (PRECATÓRIOS)		12.000.000,00		
1719.56.0.1	TRANSFERÊNCIAS DECORRENTES DE DECISÃO JUDICIAL (PRECATÓRIOS)	1.544.02.999.000	12.000.000,00		
1719.99.0.0	OUTRAS TRANSFERÊNCIAS DE RECURSOS DA UNIÃO E DE SUAS ENTIDAD		64.114,94		
1719.99.0.1	OUTRAS TRANSFERÊNCIAS DE RECURSOS DA UNIÃO E DE SUAS ENTIDAD	1.500.01.999.000	3.754,94		
1719.99.0.1	OUTRAS TRANSFERÊNCIAS DE RECURSOS DA UNIÃO E DE SUAS ENTIDAD	1.500.01.999.048			
1719.99.0.1	OUTRAS TRANSFERÊNCIAS DE RECURSOS DA UNIÃO E DE SUAS ENTIDAD	1.715.06.999.056	60.360,00		
1720.00.0.0	TRANSFERÊNCIAS DOS ESTADOS E DO DISTRITO FEDERAL E DE SUAS E			1.094.790,31	
1721.00.0.0	PARTICIPAÇÃO NA RECEITA DOS ESTADOS E DISTRITO FEDERAL		541.552,47		
1721.50.0.0	COTA-PARTE DO ICMS		150.965,03		
1721.50.0.1	COTA-PARTE DO ICMS - PRINCIPAL	1.500.01.999.000	150.965,03		
1721.51.0.0	COTA-PARTE DO IPVA		55.121,58		
1721.51.0.1	COTA-PARTE DO IPVA - PRINCIPAL	1.500.01.999.000	55.121,58		
1721.52.0.0	COTA-PARTE DO IPI - MUNICÍPIOS		1.251,65		
1721.52.0.1	COTA-PARTE DO IPI - MUNICÍPIOS - PRINCIPAL	1.500.01.999.000	1.251,65		
1721.53.0.0	COTA-PARTE DA CONTRIBUIÇÃO DE INTERVENÇÃO NO DOMÍNIO ECONÔMI		334.214,21		
1721.53.0.1	COTA-PARTE DA CONTRIBUIÇÃO DE INTERVENÇÃO NO DOMÍNIO ECONÔMI	1.750.06.999.000	334.214,21		
1724.00.0.0	TRANSFERÊNCIAS DE CONVÊNIOS DOS ESTADOS E DF E DE SUAS ENTID		198.073,15		
1724.50.0.0	TRANSFERÊNCIAS DE CONVÊNIOS DOS ESTADOS E DF PARA O SISTEMA		47.875,51		
1724.50.0.1	TRANSFERÊNCIAS DE CONVÊNIOS DOS ESTADOS E DF PARA O SISTEMA	1.621.03.999.000	47.875,51		
1724.99.0.0	OUTRAS TRANSFERÊNCIAS DE CONVÊNIOS DOS ESTADOS E DF E DE SUA		150.197,64		
1724.99.0.1	OUTRAS TRANSFERÊNCIAS DE CONVÊNIOS DOS ESTADOS E DF E DE SUA	1.749.06.999.000	150.197,64		
1729.00.0.0	OUTRAS TRANSFERÊNCIAS DOS ESTADOS E DISTRITO FEDERAL		355.164,69		
1729.50.0.0	TRANSFERÊNCIAS DE ESTADOS A CONSÓRCIOS PÚBLICOS		200.000,00		
1729.50.0.1	TRANSFERÊNCIAS DE ESTADOS A CONSÓRCIOS PÚBLICOS - PRINCIPAL	1.500.01.999.000			
1729.50.0.1	TRANSFERÊNCIAS DE ESTADOS A CONSÓRCIOS PÚBLICOS - PRINCIPAL	1.661.05.999.000	200.000,00		
1729.52.0.0	TRANSFERÊNCIAS DE RECURSOS DESTINADOS A PROGRAMAS DE EDUCAÇÃO		30.000,00		
1729.52.0.1	TRANSFERÊNCIAS DE RECURSOS DESTINADOS A PROGRAMAS DE EDUCAÇÃO	1.576.02.999.000	30.000,00		
1729.99.0.0	OUTRAS TRANSFERÊNCIAS DOS ESTADOS E DF		125.164,69		

PREF MUNICIPAL DE ALEGRETE DO PIAUÍ

R MAXIMIANO RIBEIRO - CNPJ:41522152/0001-31

Anexo 02
Page 4

Orçamento Programa - Exercício de 2024

RECEITAS SEGUNDO AS CATEGORIAS ECONOMICAS

Código	Especificação	F.R.-C.A.	Desdobramento	SubCategoria Fonte	Categoria Econômica
1729.99.0.1	OUTRAS TRANSFERÊNCIAS DOS ESTADOS E DF - PRINCIPAL	1.701.06.999.000	125.164,69		
1750.00.0.0	TRANSFERÊNCIAS DE OUTRAS INSTITUIÇÕES PÚBLICAS			3.925.000,00	
1751.00.0.0	TRANSFERÊNCIAS DE RECURSOS DO FUNDO DE MANUTENÇÃO E DESENVOL		3.925.000,00		
1751.50.0.0	TRANSFERÊNCIAS DE RECURSOS DO FUNDO DE MANUTENÇÃO E DESENVOL		3.925.000,00		
1751.50.0.1	TRANSFERÊNCIAS DE RECURSOS DO FUNDO DE MANUTENÇÃO E DESENVOL	1.540.02.999.000	3.925.000,00		
1900.00.0.0	OUTRAS RECEITAS CORRENTES			8.114.160,54	
1920.00.0.0	INDENIZAÇÕES, RESTITUIÇÕES E RESSARCIMENTOS			8.012.660,54	
1921.00.0.0	INDENIZAÇÕES		8.011.660,54		
1921.99.0.0	OUTRAS INDENIZAÇÕES		8.011.660,54		
1921.99.0.1	OUTRAS INDENIZAÇÕES - PRINCIPAL	1.599.02.999.000	8.011.660,54		
1922.00.0.0	RESTITUIÇÕES		1.000,00		
1922.99.0.0	OUTRAS RESTITUIÇÕES		1.000,00		
1922.99.0.1	OUTRAS RESTITUIÇÕES - PRINCIPAL	1.801.04.999.000	1.000,00		
1990.00.0.0	DEMAIS RECEITAS CORRENTES			101.500,00	
1999.00.0.0	OUTRAS RECEITAS CORRENTES		101.500,00		
1999.03.0.0	COMPENSAÇÕES FINANCEIRAS ENTRE OS REGIMES DE PREVIDÊNCIA		101.500,00		
1999.03.0.1	COMPENSAÇÕES FINANCEIRAS ENTRE OS REGIMES DE PREVIDÊNCIA - P	1.800.04.999.000	1.500,00		
1999.03.0.1	COMPENSAÇÕES FINANCEIRAS ENTRE OS REGIMES DE PREVIDÊNCIA - P	1.801.04.999.000	100.000,00		
2000.00.0.0	RECEITAS DE CAPITAL				637.163,50
2400.00.0.0	TRANSFERÊNCIAS DE CAPITAL			637.163,50	
2410.00.0.0	TRANSFERÊNCIAS DA UNIÃO E DE SUAS ENTIDADES			637.163,50	
2411.00.0.0	TRANSFERÊNCIAS DE RECURSOS DO SISTEMA ÚNICO DE SAÚDE - SUS		250.329,43		
2411.51.0.0	TRANSFERÊNCIAS DE RECURSOS DO SISTEMA ÚNICO DE SAÚDE - SUS -		125.164,72		
2411.51.1.0	TRANSFERÊNCIAS DE RECURSOS DO BLOCO DE ESTRUTURAÇÃO DA REDE		125.164,72		
2411.51.1.1	TRANSFERÊNCIAS DE RECURSOS DO BLOCO DE ESTRUTURAÇÃO DA REDE	1.601.03.999.000	125.164,72		
2411.99.0.0	OUTRAS TRANSFERÊNCIAS DE RECURSOS DO SISTEMA ÚNICO DE SAÚDE		125.164,71		
2411.99.0.1	OUTRAS TRANSFERÊNCIAS DE RECURSOS DO SISTEMA ÚNICO DE SAÚDE	1.601.03.999.000	125.164,71		
2414.00.0.0	TRANSFERÊNCIAS DE CONVÊNIO DA UNIÃO E DE SUAS ENTIDADES		386.834,07		
2414.50.0.0	TRANSFERÊNCIAS DE CONVÊNIO DA UNIÃO PARA O SISTEMA ÚNICO DE		312.911,78		
2414.50.0.1	TRANSFERÊNCIAS DE CONVÊNIO DA UNIÃO PARA O SISTEMA ÚNICO DE	1.631.03.999.000	312.911,78		
2414.99.0.0	OUTRAS TRANSFERÊNCIAS DE CONVÊNIO DA UNIÃO E DE SUAS ENTIDA		73.922,29		
2414.99.0.1	OUTRAS TRANSFERÊNCIAS DE CONVÊNIO DA UNIÃO E DE SUAS ENTIDA	1.700.06.999.000	73.922,29		
9000.00.0.0	(R) DEDUÇÕES DA RECEITA				-1.937.722,33
9500.00.0.0	(R) DEDUÇÕES DO FUNDEB			-1.937.722,33	
9510.00.0.0	(R) DEDUÇÕES DO FUNDEB		-1.937.722,33		
9510.00.0.0	(R) DEDUÇÕES DO FUNDEB			-1.937.722,33	
9510.00.0.0	(R) DEDUÇÕES DO FUNDEB	1.500.01.999.000	-1.937.722,33		
Total das Receitas (exceto Intra-Orçamentárias)					40.881.860,00

7000.00.0.0	RECEITAS CORRENTES.				1.641.000,00
7200.00.0.0	CONTRIBUIÇÕES			844.000,00	
7210.00.0.0	CONTRIBUIÇÕES SOCIAIS			844.000,00	
7215.00.0.0	CONTRIBUIÇÕES PARA REGIMES PRÓPRIOS DE		844.000,00		
7215.02.0.0	CONTRIBUIÇÃO PATRONAL - SERVIDOR CIVIL		788.000,00		
7215.02.1.0	CONTRIBUIÇÃO PATRONAL - SERVIDOR CIVIL AT		788.000,00		
7215.02.1.1	CONTRIBUIÇÃO PATRONAL - SERVIDOR CIVIL AT	1.800.04.999.000	300.000,00		
7215.02.1.1	CONTRIBUIÇÃO PATRONAL - SERVIDOR CIVIL AT	1.801.04.999.000	221.000,00		
7215.02.1.1	CONTRIBUIÇÃO PATRONAL - SERVIDOR CIVIL AT	1.802.04.999.000	255.000,00		
7215.02.1.2	CONTRIBUIÇÃO PATRONAL - SERVIDOR CIVIL AT	1.800.04.999.000	2.000,00		

PREF MUNICIPAL DE ALEGRETE DO PIAUÍ

R MAXIMIANO RIBEIRO - CNPJ:41522152/0001-31

Anexo 02
Page 5

Orçamento Programa - Exercício de 2024

RECEITAS SEGUNDO AS CATEGORIAS ECONOMICAS

Código	Especificação	F.R.-C.A.	Desdobramento	SubCategoria Fonte	Categoria Econômica
7215.02.1.2	CONTRIBUIÇÃO PATRONAL - SERVIDOR CIVIL AT	1.801.04.999.000	10.000,00		
7215.51.0.0	CONTRIBUIÇÃO PATRONAL - PARCELAMENTOS		56.000,00		
7215.51.1.0	CONTRIBUIÇÃO PATRONAL - SERVIDOR CIVIL AT		56.000,00		
7215.51.1.1	CONTRIBUIÇÃO PATRONAL - SERVIDOR CIVIL AT	1.800.04.999.000	1.000,00		
7215.51.1.1	CONTRIBUIÇÃO PATRONAL - SERVIDOR CIVIL AT	1.801.04.999.000	50.000,00		
7215.51.1.2	CONTRIBUIÇÃO PATRONAL - SERVIDOR CIVIL AT	1.801.04.999.000	5.000,00		
7900.00.0.0	OUTRAS RECEITAS CORRENTES			797.000,00	
7990.00.0.0	DEMAIS RECEITAS CORRENTES			797.000,00	
7999.00.0.0	OUTRAS RECEITAS CORRENTES		797.000,00		
7999.01.0.0	APORTES PERIÓDICOS PARA AMORTIZAÇÃO DE		797.000,00		
7999.01.0.1	APORTES PERIÓDICOS PARA AMORTIZAÇÃO DE	1.801.04.999.000	797.000,00		
Total das Receitas (Intra-Orçamentárias)					1.641.000,00

TOTALIZAÇÃO DAS RECEITAS POR CATEGORIA ECONOMICA

RECEITA CORRENTE	41.885.696,50
RECEITA DE CAPITAL	637.163,50

Total Geral das Receitas	42.522.860,00
---------------------------------	----------------------

PREF MUNICIPAL DE ALEGRETE DO PIAUÍ

R MAXIMIANO RIBEIRO - CNPJ:41522152/0001-31

Orçamento Programa - Exercício de 2024

Anexo 02

Page 1

NATUREZA DA DESPESA - CONSOLIDAÇÃO GERAL

Código	Especificação	Elemento	Modalidade	Grupo	Categoria Econômica
30.00.00	DESPESAS CORRENTES				37.996.827,15
31.00.00	PESSOAL E ENCARGOS SOCIAIS			20.689.299,08	
31.90.00	APLICAÇÕES DIRETAS		20.689.299,08		
31.90.01	APOSENTADORIAS DO RPPS, RESERVA REMUNERADA E REFORMAS DO	1.660.000,00			
31.90.03	PENSÕES DO RPPS E DO MILITAR	68.000,00			
31.90.04	CONTRATAÇÃO POR TEMPO DETERMINADO	117.469,87			
31.90.11	VENCIMENTOS E VANTAGENS FIXAS - PESSOAL CIVIL	12.024.659,22			
31.90.13	OBRIGAÇÕES PATRONAIS	6.156.072,83			
31.90.16	OUTRAS DESPESAS VARIÁVEIS - PESSOAL CIVIL	305.426,06			
31.90.91	SENTENÇAS JUDICIAIS	47.372,20			
31.90.92	DESPESAS DE EXERCÍCIOS ANTERIORES	303.193,38			
31.90.94	INDENIZAÇÕES E RESTITUIÇÕES TRABALHISTAS	7.105,52			
32.00.00	JUROS E ENCARGOS DA DÍVIDA			8.761,54	
32.90.00	APLICAÇÕES DIRETAS		8.761,54		
32.90.21	JUROS SOBRE A DÍVIDA POR CONTRATO	7.509,89			
32.90.22	OUTROS ENCARGOS SOBRE A DÍVIDA POR CONTRATO	1.251,65			
33.00.00	OUTRAS DESPESAS CORRENTES			17.298.766,53	
33.50.00	TRANSFERÊNCIAS A INSTITUIÇÕES PRIVADAS SEM FINS LUCRATIVOS		91.760,46		
33.50.41	CONTRIBUIÇÕES	84.654,94			
33.50.43	SUBVENÇÕES SOCIAIS	7.105,52			
33.90.00	APLICAÇÕES DIRETAS		17.207.006,07		
33.90.14	DIÁRIAS - CIVIL	1.053.369,04			
33.90.18	AUXÍLIO FINANCEIRO A ESTUDANTES	37.549,42			
33.90.30	MATERIAL DE CONSUMO	4.726.888,71			
33.90.31	PREMIAÇÕES CULTURAIS, ARTÍSTICAS, CIENTÍFICAS, DESPORTIVAS E	56.485,52			
33.90.32	MATERIAL, BEM OU SERVIÇO PARA DISTRIBUIÇÃO GRATUITA	86.467,06			
33.90.33	PASSAGENS E DESPESAS COM LOCOMOÇÃO	16.608,81			
33.90.34	OUTRAS DESPESAS DE PESSOAL DECORRENTES DE CONTRATOS DE TI	7.105,52			
33.90.35	SERVIÇOS DE CONSULTORIA	302.385,74			
33.90.36	OUTROS SERVIÇOS DE TERCEIROS - PESSOA FÍSICA	4.925.327,62			
33.90.37	LOCAÇÃO DE MÃO-DE-OBRA	7.105,52			
33.90.39	OUTROS SERVIÇOS DE TERCEIROS - PESSOA JURÍDICA	4.158.897,03			
33.90.40	SERVIÇOS DE TECNOLOGIA DA INFORMAÇÃO E COMUNICAÇÃO - PJ	263.414,19			
33.90.47	OBRIGAÇÕES TRIBUTÁRIAS E CONTRIBUTIVAS	95.691,18			
33.90.48	OUTROS AUXÍLIOS FINANCEIROS A PESSOAS FÍSICAS	29.621,99			
33.90.86	COMPENSAÇÕES A REGIMES DE PREVIDÊNCIA	2.000,00			
33.90.91	SENTENÇAS JUDICIAIS	23.366,93			
33.90.92	DESPESAS DE EXERCÍCIOS ANTERIORES	145.490,99			
33.90.93	INDENIZAÇÕES E RESTITUIÇÕES	1.255.019,76			
33.90.95	INDENIZAÇÕES PELA EXECUÇÃO DE TRABALHOS DE CAMPO	7.105,52			
33.90.96	RESSARCIMENTO DE DESPESAS DE PESSOAL REQUISITADO	7.105,52			
40.00.00	DESPESAS DE CAPITAL				3.821.466,97
44.00.00	INVESTIMENTOS			3.680.529,01	
44.90.00	APLICAÇÕES DIRETAS		3.680.529,01		
44.90.51	OBRAS E INSTALAÇÕES	1.945.562,76			
44.90.52	EQUIPAMENTOS E MATERIAL PERMANENTE	1.713.649,69			
44.90.61	AQUISIÇÃO DE IMÓVEIS	14.211,04			
44.90.92	DESPESAS DE EXERCÍCIOS ANTERIORES	7.105,52			
45.00.00	INVERSÕES FINANCEIRAS			97.002,64	
45.90.00	APLICAÇÕES DIRETAS		97.002,64		
45.90.61	AQUISIÇÃO DE IMÓVEIS	97.002,64			
46.00.00	AMORTIZAÇÃO DA DÍVIDA			43.935,32	
46.90.00	APLICAÇÕES DIRETAS		43.935,32		
46.90.71	PRINCIPAL DA DÍVIDA CONTRATUAL RESGATADO	43.935,32			
90.00.00	RESERVA DE CONTINGÊNCIA				766.565,88
99.00.00	RESERVA DE CONTINGÊNCIA			766.565,88	
99.99.00	RESERVA DE CONTINGÊNCIA		766.565,88		
99.99.99	RESERVA DE CONTINGÊNCIA	766.565,88			
			TOTAL		42.584.860,00

PREF MUNICIPAL DE ALEGRETE DO PIAUÍ

R MAXIMIANO RIBEIRO - CNPJ:41522152/0001-31

Anexo 02

Page 1

Orçamento Programa - Exercício de 2024

NATUREZA DA DESPESA POR ORGÃO E UNIDADE

Código	Especificação	F.R.-C.A.	Elemento	Modalidade	Grupo	Categoria Econômica
PODER	01 PODER LEGISLATIVO					
ORGÃO	01 CÂMARA MUNICIPAL					
UNIDADE	00 CÂMARA MUNICIPAL					
3.0.00.00	DESPESAS CORRENTES					1.048.000,00
3.1.00.00	PESSOAL E ENCARGOS SOCIAIS				576.000,00	
3.1.90.00	APLICAÇÕES DIRETAS			576.000,00		
3.1.90.11	VENCIMENTOS E VANTAGENS FIXAS - PESSOAL CIVIL	1.500.01.999.000	460.000,00			
3.1.90.13	OBRIGAÇÕES PATRONAIS	1.500.01.999.000	110.000,00			
3.1.90.16	OUTRAS DESPESAS VARIÁVEIS - PESSOAL CIVIL	1.500.01.999.000	2.000,00			
3.1.90.91	SENTENÇAS JUDICIAIS	1.500.01.999.000	2.000,00			
3.1.90.92	DESPESAS DE EXERCÍCIOS ANTERIORES	1.500.01.999.000	2.000,00			
3.3.00.00	OUTRAS DESPESAS CORRENTES				472.000,00	
3.3.90.00	APLICAÇÕES DIRETAS			472.000,00		
3.3.90.14	DIÁRIAS - CIVIL	1.500.01.999.000	45.000,00			
3.3.90.30	MATERIAL DE CONSUMO	1.500.01.999.000	80.000,00			
3.3.90.33	PASSAGENS E DESPESAS COM LOCOMOÇÃO	1.500.01.999.000	2.000,00			
3.3.90.35	SERVIÇOS DE CONSULTORIA	1.500.01.999.000	2.000,00			
3.3.90.36	OUTROS SERVIÇOS DE TERCEIROS - PESSOA FÍSICA	1.500.01.999.000	165.000,00			
3.3.90.39	OUTROS SERVIÇOS DE TERCEIROS - PESSOA JURÍDICA	1.500.01.999.000	160.000,00			
3.3.90.40	SERVIÇOS DE TECNOLOGIA DA INFORMAÇÃO E COMUNICAÇÃO - PJ	1.500.01.999.000	15.000,00			
3.3.90.92	DESPESAS DE EXERCÍCIOS ANTERIORES	1.500.01.999.000	3.000,00			
4.0.00.00	DESPESAS DE CAPITAL					60.000,00
4.4.00.00	INVESTIMENTOS				60.000,00	
4.4.90.00	APLICAÇÕES DIRETAS			60.000,00		
4.4.90.51	OBRAS E INSTALAÇÕES	1.500.01.999.000	30.000,00			
4.4.90.52	EQUIPAMENTOS E MATERIAL PERMANENTE	1.500.01.999.000	30.000,00			
TOTAL						1.108.000,00

PREF MUNICIPAL DE ALEGRETE DO PIAUÍ

R MAXIMIANO RIBEIRO - CNPJ:41522152/0001-31

Anexo 02

Page 2

Orçamento Programa - Exercício de 2024

NATUREZA DA DESPESA POR ORGÃO E UNIDADE

PODER 02 PODER EXECUTIVO						
ORGÃO 01 SECRETARIA MUN. DE ADMINISTRAÇÃO GERAL						
UNIDADE 00 SECRETARIA MUN. DE ADMINISTRAÇÃO GERAL						
Código	Especificação	F.R.-C.A.	Elemento	Modalidade	Grupo	Categoria Econômica
3.0.00.00	DESPESAS CORRENTES					114.723,18
3.0.00.00	DESPESAS CORRENTES					83.443,15
3.0.00.00	DESPESAS CORRENTES					2.319.071,57
3.0.00.00	DESPESAS CORRENTES					318.131,15
3.0.00.00	DESPESAS CORRENTES					340.472,45
3.1.00.00	PESSOAL E ENCARGOS SOCIAIS				448.132,31	
3.1.90.00	APLICAÇÕES DIRETAS			448.132,31		
3.1.90.11	VENCIMENTOS E VANTAGENS FIXAS - PESSOAL CIVIL	1.500.01.999.000	175.889,43			
3.1.90.11	VENCIMENTOS E VANTAGENS FIXAS - PESSOAL CIVIL	1.751.06.999.000	82.619,01			
3.1.90.13	OBRIGAÇÕES PATRONAIS	1.500.01.999.000	137.681,18			
3.1.90.13	OBRIGAÇÕES PATRONAIS	1.720.06.999.000	500,00			
3.1.90.16	OUTRAS DESPESAS VARIÁVEIS - PESSOAL CIVIL	1.500.01.999.000	13.142,29			
3.1.90.91	SENTENÇAS JUDICIAIS	1.500.01.999.000	25.032,94			
3.1.90.92	DESPESAS DE EXERCÍCIOS ANTERIORES	1.500.01.999.000	13.267,46			
3.3.00.00	OUTRAS DESPESAS CORRENTES				2.727.709,19	
3.3.50.00	TRANSFERÊNCIAS A INSTITUIÇÕES PRIVADAS SEM FINS LUCRATIVOS			40.000,00		
3.3.50.41	CONTRIBUIÇÕES	1.500.00.999.000	40.000,00			
3.3.90.00	APLICAÇÕES DIRETAS			2.687.709,19		
3.3.90.14	DIÁRIAS - CIVIL	1.500.01.999.000	31.291,18			
3.3.90.14	DIÁRIAS - CIVIL	1.701.06.999.000	20.860,84			
3.3.90.14	DIÁRIAS - CIVIL	1.720.06.999.000	28.555,81			
3.3.90.30	MATERIAL DE CONSUMO	1.500.01.999.000	724.118,25			
3.3.90.30	MATERIAL DE CONSUMO	1.701.06.999.000	20.860,77			
3.3.90.30	MATERIAL DE CONSUMO	1.720.06.999.000	28.555,79			
3.3.90.30	MATERIAL DE CONSUMO	1.750.06.999.000	339.972,45			
3.3.90.30	MATERIAL DE CONSUMO	1.751.06.999.000	70.274,14			
3.3.90.35	SERVIÇOS DE CONSULTORIA	1.500.01.999.000	100.131,77			
3.3.90.36	OUTROS SERVIÇOS DE TERCEIROS - PESSOA FÍSICA	1.500.01.999.000	401.557,85			
3.3.90.36	OUTROS SERVIÇOS DE TERCEIROS - PESSOA FÍSICA	1.701.06.999.000	20.860,77			
3.3.90.36	OUTROS SERVIÇOS DE TERCEIROS - PESSOA FÍSICA	1.720.06.999.000	28.555,79			
3.3.90.36	OUTROS SERVIÇOS DE TERCEIROS - PESSOA FÍSICA	1.751.06.999.000	82.619,00			
3.3.90.39	OUTROS SERVIÇOS DE TERCEIROS - PESSOA JURÍDICA	1.500.01.999.000	509.803,41			
3.3.90.39	OUTROS SERVIÇOS DE TERCEIROS - PESSOA JURÍDICA	1.701.06.999.000	20.860,77			
3.3.90.39	OUTROS SERVIÇOS DE TERCEIROS - PESSOA JURÍDICA	1.720.06.999.000	28.555,79			
3.3.90.39	OUTROS SERVIÇOS DE TERCEIROS - PESSOA JURÍDICA	1.751.06.999.000	82.619,00			
3.3.90.40	SERVIÇOS DE TECNOLOGIA DA INFORMAÇÃO E COMUNICAÇÃO - PJ	1.500.01.999.000	30.000,00			
3.3.90.47	OBRIGAÇÕES TRIBUTÁRIAS E CONTRIBUTIVAS	1.500.01.999.000	37.549,41			
3.3.90.47	OBRIGAÇÕES TRIBUTÁRIAS E CONTRIBUTIVAS	1.750.06.999.000	500,00			
3.3.90.92	DESPESAS DE EXERCÍCIOS ANTERIORES	1.500.01.999.000	78.354,75			
3.3.90.93	INDENIZAÇÕES E RESTITUIÇÕES	1.500.01.999.000	1.251,65			
4.0.00.00	DESPESAS DE CAPITAL					500,00
4.0.00.00	DESPESAS DE CAPITAL					435.678,18
4.0.00.00	DESPESAS DE CAPITAL					25.032,92
4.0.00.00	DESPESAS DE CAPITAL					41.721,54
4.4.00.00	INVESTIMENTOS				502.932,64	
4.4.90.00	APLICAÇÕES DIRETAS			502.932,64		

PREF MUNICIPAL DE ALEGRETE DO PIAUÍ

R MAXIMIANO RIBEIRO - CNPJ:41522152/0001-31

Anexo 02

Page 3

Orçamento Programa - Exercício de 2024

NATUREZA DA DESPESA POR ORGÃO E UNIDADE

PODER 02 PODER EXECUTIVO						
ORGÃO 01 SECRETARIA MUN. DE ADMINISTRAÇÃO GERAL						
UNIDADE 00 SECRETARIA MUN. DE ADMINISTRAÇÃO GERAL						
Código	Especificação	F.R.-C.A.	Elemento	Modalidade	Grupo	Categoria Econômica
4.4.90.51	OBRAS E INSTALAÇÕES	1.500.01.999.000	215.968,22			
4.4.90.51	OBRAS E INSTALAÇÕES	1.701.06.999.000	20.860,77			
4.4.90.51	OBRAS E INSTALAÇÕES	1.720.06.999.000	500,00			
4.4.90.51	OBRAS E INSTALAÇÕES	1.749.06.999.000	12.516,45			
4.4.90.52	EQUIPAMENTOS E MATERIAL PERMANENTE	1.500.01.999.000	219.709,96			
4.4.90.52	EQUIPAMENTOS E MATERIAL PERMANENTE	1.701.06.999.000	20.860,77			
4.4.90.52	EQUIPAMENTOS E MATERIAL PERMANENTE	1.749.06.999.000	12.516,47			
TOTAL						3.678.774,14

PREF MUNICIPAL DE ALEGRETE DO PIAUÍ

R MAXIMIANO RIBEIRO - CNPJ:41522152/0001-31

Anexo 02

Page 4

Orçamento Programa - Exercício de 2024

NATUREZA DA DESPESA POR ORGÃO E UNIDADE

PODER 02 PODER EXECUTIVO						
ORGÃO 02 SECRETARIA MUNICIPAL DE CULTURA ESPORTES E LAZER						
UNIDADE 00 SECRETARIA MUNICIPAL DE CULTURA ESPORTES E LAZER						
Código	Especificação	F.R.-C.A.	Elemento	Modalidade	Grupo	Categoria Econômica
3.0.00.00	DESPESAS CORRENTES					220.233,88
3.1.00.00	PESSOAL E ENCARGOS SOCIAIS				137.500,00	
3.1.90.00	APLICAÇÕES DIRETAS			137.500,00		
3.1.90.11	VENCIMENTOS E VANTAGENS FIXAS - PESSOAL CIVIL	1.500.01.999.000	137.500,00			
3.3.00.00	OUTRAS DESPESAS CORRENTES				82.733,88	
3.3.90.00	APLICAÇÕES DIRETAS			82.733,88		
3.3.90.14	DIÁRIAS - CIVIL	1.500.01.999.000	2.252,97			
3.3.90.30	MATERIAL DE CONSUMO	1.500.01.999.000	15.645,59			
3.3.90.32	MATERIAL, BEM OU SERVIÇO PARA DISTRIBUIÇÃO GRATUITA	1.500.01.999.000	6.383,40			
3.3.90.36	OUTROS SERVIÇOS DE TERCEIROS - PESSOA FÍSICA	1.500.01.999.000	31.541,51			
3.3.90.39	OUTROS SERVIÇOS DE TERCEIROS - PESSOA JURÍDICA	1.500.01.999.000	26.910,41			
4.0.00.00	DESPESAS DE CAPITAL					12.516,47
4.0.00.00	DESPESAS DE CAPITAL					12.516,47
4.4.00.00	INVESTIMENTOS				25.032,94	
4.4.90.00	APLICAÇÕES DIRETAS			25.032,94		
4.4.90.52	EQUIPAMENTOS E MATERIAL PERMANENTE	1.500.01.999.000	12.516,47			
4.4.90.52	EQUIPAMENTOS E MATERIAL PERMANENTE	1.749.06.999.000	12.516,47			
TOTAL						245.266,82

PREF MUNICIPAL DE ALEGRETE DO PIAUÍ

R MAXIMIANO RIBEIRO - CNPJ:41522152/0001-31

Anexo 02
Page 5

Orçamento Programa - Exercício de 2024

NATUREZA DA DESPESA POR ORGÃO E UNIDADE

PODER 02 PODER EXECUTIVO ORGÃO 03 SECRETARIA MUNICIPAL DE EDUCAÇÃO UNIDADE 00 SECRETARIA MUNICIPAL DE EDUCAÇÃO						
Código	Especificação	F.R.-C.A.	Elemento	Modalidade	Grupo	Categoria Econômica
3.0.00.00	DESPESAS CORRENTES					377.561,00
3.0.00.00	DESPESAS CORRENTES					7.156.342,54
3.0.00.00	DESPESAS CORRENTES					30.000,00
3.0.00.00	DESPESAS CORRENTES					387.055,97
3.0.00.00	DESPESAS CORRENTES					11.200.000,00
3.1.00.00	PESSOAL E ENCARGOS SOCIAIS				11.067.330,56	
3.1.90.00	APLICAÇÕES DIRETAS			11.067.330,56		
3.1.90.04	CONTRATAÇÃO POR TEMPO DETERMINADO	1.569.02.999.000	6.258,24			
3.1.90.11	VENCIMENTOS E VANTAGENS FIXAS - PESSOAL CIVIL	1.500.01.200.000	43.807,65			
3.1.90.11	VENCIMENTOS E VANTAGENS FIXAS - PESSOAL CIVIL	1.544.02.999.000	3.200.000,00			
3.1.90.11	VENCIMENTOS E VANTAGENS FIXAS - PESSOAL CIVIL	1.569.02.999.000	132.000,00			
3.1.90.11	VENCIMENTOS E VANTAGENS FIXAS - PESSOAL CIVIL	1.599.02.999.000	2.981.054,80			
3.1.90.13	OBRIGAÇÕES PATRONAIS	1.500.01.200.000	6.258,24			
3.1.90.13	OBRIGAÇÕES PATRONAIS	1.544.02.999.000	3.200.000,00			
3.1.90.13	OBRIGAÇÕES PATRONAIS	1.569.02.999.000	6.258,24			
3.1.90.13	OBRIGAÇÕES PATRONAIS	1.599.02.999.000	1.450.389,06			
3.1.90.16	OUTRAS DESPESAS VARIÁVEIS - PESSOAL CIVIL	1.500.01.200.000	13.142,29			
3.1.90.16	OUTRAS DESPESAS VARIÁVEIS - PESSOAL CIVIL	1.569.02.999.000	625,82			
3.1.90.91	SENTENÇAS JUDICIAIS	1.500.01.200.000	13.142,29			
3.1.90.91	SENTENÇAS JUDICIAIS	1.569.02.999.000	625,82			
3.1.90.92	DESPESAS DE EXERCÍCIOS ANTERIORES	1.500.01.200.000	13.142,29			
3.1.90.92	DESPESAS DE EXERCÍCIOS ANTERIORES	1.569.02.999.000	625,82			
3.3.00.00	OUTRAS DESPESAS CORRENTES				8.083.628,95	
3.3.90.00	APLICAÇÕES DIRETAS			8.083.628,95		
3.3.90.14	DIÁRIAS - CIVIL	1.500.01.200.000	7.228,25			
3.3.90.14	DIÁRIAS - CIVIL	1.569.02.999.000	6.915,35			
3.3.90.14	DIÁRIAS - CIVIL	1.599.02.999.000	522.586,53			
3.3.90.18	AUXÍLIO FINANCEIRO A ESTUDANTES	1.500.01.200.000	18.774,71			
3.3.90.18	AUXÍLIO FINANCEIRO A ESTUDANTES	1.569.02.999.000	18.774,71			
3.3.90.30	MATERIAL DE CONSUMO	1.500.01.200.000	65.711,47			
3.3.90.30	MATERIAL DE CONSUMO	1.544.02.999.000	1.200.000,00			
3.3.90.30	MATERIAL DE CONSUMO	1.569.02.999.000	40.678,53			
3.3.90.30	MATERIAL DE CONSUMO	1.576.02.999.000	10.000,00			
3.3.90.30	MATERIAL DE CONSUMO	1.599.02.999.000	575.168,88			
3.3.90.32	MATERIAL, BEM OU SERVIÇO PARA DISTRIBUIÇÃO GRATUITA	1.500.01.200.000	1.251,65			
3.3.90.32	MATERIAL, BEM OU SERVIÇO PARA DISTRIBUIÇÃO GRATUITA	1.569.02.999.000	1.251,65			
3.3.90.35	SERVIÇOS DE CONSULTORIA	1.500.01.200.000	12.516,47			
3.3.90.35	SERVIÇOS DE CONSULTORIA	1.569.02.999.000	12.516,47			
3.3.90.36	OUTROS SERVIÇOS DE TERCEIROS - PESSOA FÍSICA	1.500.01.200.000	53.260,89			
3.3.90.36	OUTROS SERVIÇOS DE TERCEIROS - PESSOA FÍSICA	1.544.02.999.000	1.200.000,00			
3.3.90.36	OUTROS SERVIÇOS DE TERCEIROS - PESSOA FÍSICA	1.569.02.999.000	86.365,22			
3.3.90.36	OUTROS SERVIÇOS DE TERCEIROS - PESSOA FÍSICA	1.576.02.999.000	10.000,00			
3.3.90.36	OUTROS SERVIÇOS DE TERCEIROS - PESSOA FÍSICA	1.599.02.999.000	1.141.974,39			
3.3.90.39	OUTROS SERVIÇOS DE TERCEIROS - PESSOA JURÍDICA	1.500.01.200.000	55.777,36			
3.3.90.39	OUTROS SERVIÇOS DE TERCEIROS - PESSOA JURÍDICA	1.544.02.999.000	1.200.000,00			
3.3.90.39	OUTROS SERVIÇOS DE TERCEIROS - PESSOA JURÍDICA	1.569.02.999.000	65.711,48			

PREF MUNICIPAL DE ALEGRETE DO PIAUÍ

R MAXIMIANO RIBEIRO - CNPJ:41522152/0001-31

Anexo 02
Page 6

Orçamento Programa - Exercício de 2024

NATUREZA DA DESPESA POR ORGÃO E UNIDADE

PODER 02 PODER EXECUTIVO ORGÃO 03 SECRETARIA MUNICIPAL DE EDUCAÇÃO UNIDADE 00 SECRETARIA MUNICIPAL DE EDUCAÇÃO						
Código	Especificação	F.R.-C.A.	Elemento	Modalidade	Grupo	Categoria Econômica
3.3.90.39	OUTROS SERVIÇOS DE TERCEIROS - PESSOA JURÍDICA	1.576.02.999.000	10.000,00			
3.3.90.39	OUTROS SERVIÇOS DE TERCEIROS - PESSOA JURÍDICA	1.599.02.999.000	485.168,88			
3.3.90.40	SERVIÇOS DE TECNOLOGIA DA INFORMAÇÃO E COMUNICAÇÃO - PJ	1.500.01.200.000	20.065,88			
3.3.90.47	OBRIGAÇÕES TRIBUTÁRIAS E CONTRIBUTIVAS	1.500.01.200.000	27.509,89			
3.3.90.47	OBRIGAÇÕES TRIBUTÁRIAS E CONTRIBUTIVAS	1.569.02.999.000	7.509,89			
3.3.90.92	DESPESAS DE EXERCÍCIOS ANTERIORES	1.500.01.200.000	12.829,38			
3.3.90.92	DESPESAS DE EXERCÍCIOS ANTERIORES	1.569.02.999.000	312,91			
3.3.90.93	INDENIZAÇÕES E RESTITUIÇÕES	1.500.01.200.000	13.142,29			
3.3.90.93	INDENIZAÇÕES E RESTITUIÇÕES	1.544.02.999.000	1.200.000,00			
3.3.90.93	INDENIZAÇÕES E RESTITUIÇÕES	1.569.02.999.000	625,82			
4.0.00.00	DESPESAS DE CAPITAL					870.337,76
4.0.00.00	DESPESAS DE CAPITAL					65.711,45
4.0.00.00	DESPESAS DE CAPITAL					800.000,00
4.0.00.00	DESPESAS DE CAPITAL					76.141,88
4.4.00.00	INVESTIMENTOS				1.805.932,88	
4.4.90.00	APLICAÇÕES DIRETAS			1.805.932,88		
4.4.90.51	OBRAS E INSTALAÇÕES	1.500.01.200.000	37.549,41			
4.4.90.51	OBRAS E INSTALAÇÕES	1.544.02.999.000	400.000,00			
4.4.90.51	OBRAS E INSTALAÇÕES	1.569.02.999.000	31.291,18			
4.4.90.51	OBRAS E INSTALAÇÕES	1.599.02.999.000	585.168,88			
4.4.90.52	EQUIPAMENTOS E MATERIAL PERMANENTE	1.500.01.200.000	35.463,35			
4.4.90.52	EQUIPAMENTOS E MATERIAL PERMANENTE	1.544.02.999.000	400.000,00			
4.4.90.52	EQUIPAMENTOS E MATERIAL PERMANENTE	1.569.02.999.000	31.291,18			
4.4.90.52	EQUIPAMENTOS E MATERIAL PERMANENTE	1.599.02.999.000	285.168,88			
4.5.00.00	INVERSÕES FINANCEIRAS				6.258,21	
4.5.90.00	APLICAÇÕES DIRETAS			6.258,21		
4.5.90.61	AQUISIÇÃO DE IMÓVEIS	1.500.01.200.000	3.129,12			
4.5.90.61	AQUISIÇÃO DE IMÓVEIS	1.569.02.999.000	3.129,09			
TOTAL						20.963.150,60

PREF MUNICIPAL DE ALEGRETE DO PIAUÍ

R MAXIMIANO RIBEIRO - CNPJ:41522152/0001-31

Anexo 02

Page 7

Orçamento Programa - Exercício de 2024

NATUREZA DA DESPESA POR ORGÃO E UNIDADE

PODER 02 PODER EXECUTIVO ORGÃO 03 SECRETARIA MUNICIPAL DE EDUCAÇÃO UNIDADE 01 EDUCAÇÃO - OUTROS PROGRAMAS						
Código	Especificação	F.R.-C.A.	Elemento	Modalidade	Grupo	Categoria Econômica
3.0.00.00	DESPESAS CORRENTES					66.024,39
3.0.00.00	DESPESAS CORRENTES					106.390,01
3.0.00.00	DESPESAS CORRENTES					314.476,33
3.0.00.00	DESPESAS CORRENTES					93.873,54
3.0.00.00	DESPESAS CORRENTES					95.024,46
3.0.00.00	DESPESAS CORRENTES					93.873,53
3.1.00.00	PESSOAL E ENCARGOS SOCIAIS				43.807,66	
3.1.90.00	APLICAÇÕES DIRETAS			43.807,66		
3.1.90.11	VENCIMENTOS E VANTAGENS FIXAS - PESSOAL CIVIL	1.500.01.200.000	20.026,36			
3.1.90.11	VENCIMENTOS E VANTAGENS FIXAS - PESSOAL CIVIL	1.569.02.999.000	20.026,36			
3.1.90.13	OBRIGAÇÕES PATRONAIS	1.500.01.200.000	1.877,47			
3.1.90.13	OBRIGAÇÕES PATRONAIS	1.569.02.999.000	1.877,47			
3.3.00.00	OUTRAS DESPESAS CORRENTES				725.854,60	
3.3.90.00	APLICAÇÕES DIRETAS			725.854,60		
3.3.90.14	DIÁRIAS - CIVIL	1.500.01.200.000	13.455,21			
3.3.90.14	DIÁRIAS - CIVIL	1.569.02.999.000	938,74			
3.3.90.30	MATERIAL DE CONSUMO	1.500.01.200.000	108.267,47			
3.3.90.30	MATERIAL DE CONSUMO	1.550.02.999.000	35.046,12			
3.3.90.30	MATERIAL DE CONSUMO	1.551.02.999.000	25.032,94			
3.3.90.30	MATERIAL DE CONSUMO	1.552.02.999.000	95.024,46			
3.3.90.30	MATERIAL DE CONSUMO	1.553.02.999.000	28.162,06			
3.3.90.30	MATERIAL DE CONSUMO	1.569.02.999.000	14.393,94			
3.3.90.36	OUTROS SERVIÇOS DE TERCEIROS - PESSOA FÍSICA	1.500.01.200.000	90.118,59			
3.3.90.36	OUTROS SERVIÇOS DE TERCEIROS - PESSOA FÍSICA	1.550.02.999.000	31.917,01			
3.3.90.36	OUTROS SERVIÇOS DE TERCEIROS - PESSOA FÍSICA	1.551.02.999.000	37.549,41			
3.3.90.36	OUTROS SERVIÇOS DE TERCEIROS - PESSOA FÍSICA	1.553.02.999.000	34.420,30			
3.3.90.36	OUTROS SERVIÇOS DE TERCEIROS - PESSOA FÍSICA	1.569.02.999.000	25.032,94			
3.3.90.39	OUTROS SERVIÇOS DE TERCEIROS - PESSOA JURÍDICA	1.500.01.200.000	80.731,23			
3.3.90.39	OUTROS SERVIÇOS DE TERCEIROS - PESSOA JURÍDICA	1.550.02.999.000	39.426,88			
3.3.90.39	OUTROS SERVIÇOS DE TERCEIROS - PESSOA JURÍDICA	1.551.02.999.000	31.291,18			
3.3.90.39	OUTROS SERVIÇOS DE TERCEIROS - PESSOA JURÍDICA	1.553.02.999.000	31.291,18			
3.3.90.39	OUTROS SERVIÇOS DE TERCEIROS - PESSOA JURÍDICA	1.569.02.999.000	3.754,94			
4.0.00.00	DESPESAS DE CAPITAL					115.777,38
4.0.00.00	DESPESAS DE CAPITAL					62.582,36
4.0.00.00	DESPESAS DE CAPITAL					25.032,94
4.0.00.00	DESPESAS DE CAPITAL					15.645,60
4.4.00.00	INVESTIMENTOS				219.038,28	
4.4.90.00	APLICAÇÕES DIRETAS			219.038,28		
4.4.90.51	OBRAS E INSTALAÇÕES	1.500.01.200.000	59.453,25			
4.4.90.51	OBRAS E INSTALAÇÕES	1.550.02.999.000	31.291,18			
4.4.90.51	OBRAS E INSTALAÇÕES	1.551.02.999.000	12.516,47			
4.4.90.51	OBRAS E INSTALAÇÕES	1.569.02.999.000	9.387,36			
4.4.90.52	EQUIPAMENTOS E MATERIAL PERMANENTE	1.500.01.200.000	56.324,13			
4.4.90.52	EQUIPAMENTOS E MATERIAL PERMANENTE	1.550.02.999.000	31.291,18			
4.4.90.52	EQUIPAMENTOS E MATERIAL PERMANENTE	1.551.02.999.000	12.516,47			
4.4.90.52	EQUIPAMENTOS E MATERIAL PERMANENTE	1.569.02.999.000	6.258,24			

PREF MUNICIPAL DE ALEGRETE DO PIAUÍ

R MAXIMIANO RIBEIRO - CNPJ:41522152/0001-31

Anexo 02
Page 8

Orçamento Programa - Exercício de 2024

NATUREZA DA DESPESA POR ORGÃO E UNIDADE

PODER	02	PODER EXECUTIVO				
ORGÃO	03	SECRETARIA MUNICIPAL DE EDUCAÇÃO				
UNIDADE	01	EDUCAÇÃO - OUTROS PROGRAMAS				
Código	Especificação	F.R.-C.A.	Elemento	Modalidade	Grupo	Categoria Econômica
TOTAL						988.700,54

PREF MUNICIPAL DE ALEGRETE DO PIAUÍ

R MAXIMIANO RIBEIRO - CNPJ:41522152/0001-31

Anexo 02
Page 9

Orçamento Programa - Exercício de 2024

NATUREZA DA DESPESA POR ORGÃO E UNIDADE

PODER 02 PODER EXECUTIVO ORGÃO 03 SECRETARIA MUNICIPAL DE EDUCAÇÃO UNIDADE 02 FUNDO DE MANUT. E DES. DO ENSINO BÁSICO - FUNDEB						
Código	Especificação	F.R.-C.A.	Elemento	Modalidade	Grupo	Categoria Econômica
3.0.00.00	DESPESAS CORRENTES					1.013.767,55
3.0.00.00	DESPESAS CORRENTES					280.000,00
3.0.00.00	DESPESAS CORRENTES					300.000,00
3.0.00.00	DESPESAS CORRENTES					3.956.381,44
3.1.00.00	PESSOAL E ENCARGOS SOCIAIS				4.592.463,59	
3.1.90.00	APLICAÇÕES DIRETAS			4.592.463,59		
3.1.90.04	CONTRATAÇÃO POR TEMPO DETERMINADO	1.540.02.230.000	91.023,76			
3.1.90.04	CONTRATAÇÃO POR TEMPO DETERMINADO	1.540.02.999.000	13.082,35			
3.1.90.11	VENCIMENTOS E VANTAGENS FIXAS - PESSOAL CIVIL	1.540.02.230.000	1.876.308,51			
3.1.90.11	VENCIMENTOS E VANTAGENS FIXAS - PESSOAL CIVIL	1.540.02.999.000	100.865,00			
3.1.90.11	VENCIMENTOS E VANTAGENS FIXAS - PESSOAL CIVIL	1.541.02.230.000	712.894,43			
3.1.90.11	VENCIMENTOS E VANTAGENS FIXAS - PESSOAL CIVIL	1.541.02.999.000	78.227,94			
3.1.90.11	VENCIMENTOS E VANTAGENS FIXAS - PESSOAL CIVIL	1.542.02.230.000	77.000,00			
3.1.90.11	VENCIMENTOS E VANTAGENS FIXAS - PESSOAL CIVIL	1.542.02.999.000	33.000,00			
3.1.90.11	VENCIMENTOS E VANTAGENS FIXAS - PESSOAL CIVIL	1.543.02.999.000	100.000,00			
3.1.90.13	OBRIGAÇÕES PATRONAIS	1.540.02.230.000	733.946,08			
3.1.90.13	OBRIGAÇÕES PATRONAIS	1.540.02.999.000	111.780,00			
3.1.90.13	OBRIGAÇÕES PATRONAIS	1.541.02.230.000	74.057,15			
3.1.90.13	OBRIGAÇÕES PATRONAIS	1.541.02.999.000	25.032,94			
3.1.90.13	OBRIGAÇÕES PATRONAIS	1.543.02.999.000	50.000,00			
3.1.90.16	OUTRAS DESPESAS VARIÁVEIS - PESSOAL CIVIL	1.540.02.230.000	238.801,06			
3.1.90.16	OUTRAS DESPESAS VARIÁVEIS - PESSOAL CIVIL	1.540.02.999.000	22.000,00			
3.1.90.92	DESPESAS DE EXERCÍCIOS ANTERIORES	1.540.02.999.000	12.754,96			
3.1.90.92	DESPESAS DE EXERCÍCIOS ANTERIORES	1.540.02.230.000	241.689,41			
3.3.00.00	OUTRAS DESPESAS CORRENTES				957.685,40	
3.3.90.00	APLICAÇÕES DIRETAS			957.685,40		
3.3.90.14	DIÁRIAS - CIVIL	1.540.02.999.000	59.357,07			
3.3.90.14	DIÁRIAS - CIVIL	1.542.02.999.000	12.500,00			
3.3.90.30	MATERIAL DE CONSUMO	1.540.02.999.000	183.517,43			
3.3.90.30	MATERIAL DE CONSUMO	1.541.02.999.000	40.522,07			
3.3.90.30	MATERIAL DE CONSUMO	1.542.02.999.000	44.000,00			
3.3.90.30	MATERIAL DE CONSUMO	1.543.02.999.000	50.000,00			
3.3.90.36	OUTROS SERVIÇOS DE TERCEIROS - PESSOA FÍSICA	1.540.02.999.000	98.610,57			
3.3.90.36	OUTROS SERVIÇOS DE TERCEIROS - PESSOA FÍSICA	1.541.02.999.000	43.659,96			
3.3.90.36	OUTROS SERVIÇOS DE TERCEIROS - PESSOA FÍSICA	1.542.02.999.000	43.000,00			
3.3.90.36	OUTROS SERVIÇOS DE TERCEIROS - PESSOA FÍSICA	1.543.02.999.000	50.000,00			
3.3.90.39	OUTROS SERVIÇOS DE TERCEIROS - PESSOA JURÍDICA	1.540.02.999.000	95.462,88			
3.3.90.39	OUTROS SERVIÇOS DE TERCEIROS - PESSOA JURÍDICA	1.541.02.999.000	39.373,06			
3.3.90.39	OUTROS SERVIÇOS DE TERCEIROS - PESSOA JURÍDICA	1.542.02.999.000	70.500,00			
3.3.90.39	OUTROS SERVIÇOS DE TERCEIROS - PESSOA JURÍDICA	1.543.02.999.000	50.000,00			
3.3.90.40	SERVIÇOS DE TECNOLOGIA DA INFORMAÇÃO E COMUNICAÇÃO - PJ	1.540.02.999.000	40.582,36			
3.3.90.92	DESPESAS DE EXERCÍCIOS ANTERIORES	1.540.02.999.000	36.600,00			
4.0.00.00	DESPESAS DE CAPITAL					50.000,00
4.0.00.00	DESPESAS DE CAPITAL					53.651,53
4.0.00.00	DESPESAS DE CAPITAL					100.000,00
4.4.00.00	INVESTIMENTOS				203.651,53	

PREF MUNICIPAL DE ALEGRETE DO PIAUÍ

R MAXIMIANO RIBEIRO - CNPJ:41522152/0001-31

Anexo 02

Page 10

Orçamento Programa - Exercício de 2024

NATUREZA DA DESPESA POR ORGÃO E UNIDADE

PODER 02 PODER EXECUTIVO						
ORGÃO 03 SECRETARIA MUNICIPAL DE EDUCAÇÃO						
UNIDADE 02 FUNDO DE MANUT. E DES. DO ENSINO BÁSICO - FUNDEB						
Código	Especificação	F.R.-C.A.	Elemento	Modalidade	Grupo	Categoria Econômica
4.4.90.00	APLICAÇÕES DIRETAS			203.651,53		
4.4.90.51	OBRAS E INSTALAÇÕES	1.540.02.999.000	33.565,88			
4.4.90.51	OBRAS E INSTALAÇÕES	1.542.02.999.000	24.500,00			
4.4.90.51	OBRAS E INSTALAÇÕES	1.543.02.999.000	50.000,00			
4.4.90.52	EQUIPAMENTOS E MATERIAL PERMANENTE	1.540.02.999.000	20.085,65			
4.4.90.52	EQUIPAMENTOS E MATERIAL PERMANENTE	1.542.02.999.000	25.500,00			
4.4.90.52	EQUIPAMENTOS E MATERIAL PERMANENTE	1.543.02.999.000	50.000,00			
TOTAL						5.753.800,52

PREF MUNICIPAL DE ALEGRETE DO PIAUÍ

R MAXIMIANO RIBEIRO - CNPJ:41522152/0001-31

Anexo 02

Page 11

Orçamento Programa - Exercício de 2024

NATUREZA DA DESPESA POR ORGÃO E UNIDADE

PODER 02 PODER EXECUTIVO						
ORGÃO 04 SECRETARIA DE SAÚDE						
UNIDADE 00 SECRETARIA DE SAÚDE						
Código	Especificação	F.R.-C.A.	Elemento	Modalidade	Grupo	Categoria Econômica
3.0.00.00	DESPESAS CORRENTES					83.260,00
3.0.00.00	DESPESAS CORRENTES					22.516,47
3.1.00.00	PESSOAL E ENCARGOS SOCIAIS				12.210,00	
3.1.90.00	APLICAÇÕES DIRETAS			12.210,00		
3.1.90.16	OUTRAS DESPESAS VARIÁVEIS - PESSOAL CIVIL	1.600.03.999.000	12.210,00			
3.3.00.00	OUTRAS DESPESAS CORRENTES				93.566,47	
3.3.90.00	APLICAÇÕES DIRETAS			93.566,47		
3.3.90.14	DIÁRIAS - CIVIL	1.600.03.999.000	12.210,00			
3.3.90.30	MATERIAL DE CONSUMO	1.600.03.999.000	12.210,00			
3.3.90.32	MATERIAL, BEM OU SERVIÇO PARA DISTRIBUIÇÃO GRATUITA	1.600.03.999.000	12.210,00			
3.3.90.36	OUTROS SERVIÇOS DE TERCEIROS - PESSOA FÍSICA	1.600.03.999.000	12.210,00			
3.3.90.39	OUTROS SERVIÇOS DE TERCEIROS - PESSOA JURÍDICA	1.600.03.999.000	12.210,00			
3.3.90.47	OBRIGAÇÕES TRIBUTÁRIAS E CONTRIBUTIVAS	1.500.01.300.000	12.516,47			
3.3.90.93	INDENIZAÇÕES E RESTITUIÇÕES	1.500.01.999.000	10.000,00			
3.3.90.93	INDENIZAÇÕES E RESTITUIÇÕES	1.600.03.999.000	10.000,00			
4.0.00.00	DESPESAS DE CAPITAL					27.210,00
4.4.00.00	INVESTIMENTOS				27.210,00	
4.4.90.00	APLICAÇÕES DIRETAS			27.210,00		
4.4.90.51	OBRAS E INSTALAÇÕES	1.600.03.999.000	15.000,00			
4.4.90.52	EQUIPAMENTOS E MATERIAL PERMANENTE	1.600.03.999.000	12.210,00			
TOTAL						132.986,47

PREF MUNICIPAL DE ALEGRETE DO PIAUÍ

R MAXIMIANO RIBEIRO - CNPJ:41522152/0001-31

Anexo 02

Page 12

Orçamento Programa - Exercício de 2024

NATUREZA DA DESPESA POR ORGÃO E UNIDADE

PODER 02 PODER EXECUTIVO ORGÃO 04 SECRETARIA DE SAÚDE UNIDADE 01 FUNDO MUNICIPAL DE SAÚDE						
Código	Especificação	F.R.-C.A.	Elemento	Modalidade	Grupo	Categoria Econômica
3.0.00.00	DESPESAS CORRENTES					165.000,00
3.0.00.00	DESPESAS CORRENTES					1.319.575,72
3.0.00.00	DESPESAS CORRENTES					1.343.488,38
3.1.00.00	PESSOAL E ENCARGOS SOCIAIS				1.257.246,45	
3.1.90.00	APLICAÇÕES DIRETAS			1.257.246,45		
3.1.90.11	VENCIMENTOS E VANTAGENS FIXAS - PESSOAL CIVIL	1.500.01.300.000	431.192,43			
3.1.90.11	VENCIMENTOS E VANTAGENS FIXAS - PESSOAL CIVIL	1.600.03.999.000	465.046,11			
3.1.90.11	VENCIMENTOS E VANTAGENS FIXAS - PESSOAL CIVIL	1.604.03.300.000	165.000,00			
3.1.90.13	OBRIGAÇÕES PATRONAIS	1.500.01.300.000	89.868,26			
3.1.90.13	OBRIGAÇÕES PATRONAIS	1.600.03.999.000	89.868,26			
3.1.90.16	OUTRAS DESPESAS VARIÁVEIS - PESSOAL CIVIL	1.500.01.300.000	1.564,55			
3.1.90.16	OUTRAS DESPESAS VARIÁVEIS - PESSOAL CIVIL	1.600.03.999.000	1.564,55			
3.1.90.92	DESPESAS DE EXERCÍCIOS ANTERIORES	1.500.01.300.000	12.829,38			
3.1.90.92	DESPESAS DE EXERCÍCIOS ANTERIORES	1.600.03.999.000	312,91			
3.3.00.00	OUTRAS DESPESAS CORRENTES				1.570.817,65	
3.3.90.00	APLICAÇÕES DIRETAS			1.570.817,65		
3.3.90.14	DIÁRIAS - CIVIL	1.500.01.300.000	50.691,70			
3.3.90.14	DIÁRIAS - CIVIL	1.600.03.999.000	56.949,94			
3.3.90.30	MATERIAL DE CONSUMO	1.500.01.300.000	217.213,47			
3.3.90.30	MATERIAL DE CONSUMO	1.600.03.999.000	232.694,36			
3.3.90.32	MATERIAL, BEM OU SERVIÇO PARA DISTRIBUIÇÃO GRATUITA	1.500.01.300.000	938,74			
3.3.90.32	MATERIAL, BEM OU SERVIÇO PARA DISTRIBUIÇÃO GRATUITA	1.600.03.999.000	938,74			
3.3.90.36	OUTROS SERVIÇOS DE TERCEIROS - PESSOA FÍSICA	1.500.01.300.000	327.358,44			
3.3.90.36	OUTROS SERVIÇOS DE TERCEIROS - PESSOA FÍSICA	1.600.03.999.000	268.612,31			
3.3.90.39	OUTROS SERVIÇOS DE TERCEIROS - PESSOA JURÍDICA	1.500.01.300.000	136.732,58			
3.3.90.39	OUTROS SERVIÇOS DE TERCEIROS - PESSOA JURÍDICA	1.600.03.999.000	178.242,69			
3.3.90.40	SERVIÇOS DE TECNOLOGIA DA INFORMAÇÃO E COMUNICAÇÃO - PJ	1.500.01.300.000	52.582,36			
3.3.90.40	SERVIÇOS DE TECNOLOGIA DA INFORMAÇÃO E COMUNICAÇÃO - PJ	1.600.03.999.000	25.032,94			
3.3.90.48	OUTROS AUXÍLIOS FINANCEIROS A PESSOAS FÍSICAS	1.500.01.300.000	10.000,00			
3.3.90.48	OUTROS AUXÍLIOS FINANCEIROS A PESSOAS FÍSICAS	1.600.03.999.000				
3.3.90.92	DESPESAS DE EXERCÍCIOS ANTERIORES	1.500.01.300.000	12.516,47			
3.3.90.92	DESPESAS DE EXERCÍCIOS ANTERIORES	1.600.03.999.000	312,91			
4.0.00.00	DESPESAS DE CAPITAL					93.260,88
4.0.00.00	DESPESAS DE CAPITAL					250.329,43
4.4.00.00	INVESTIMENTOS				284.137,06	
4.4.90.00	APLICAÇÕES DIRETAS			284.137,06		
4.4.90.51	OBRAS E INSTALAÇÕES	1.500.01.300.000	27.549,41			
4.4.90.51	OBRAS E INSTALAÇÕES	1.601.03.300.000	56.324,11			
4.4.90.52	EQUIPAMENTOS E MATERIAL PERMANENTE	1.500.01.300.000	62.582,35			
4.4.90.52	EQUIPAMENTOS E MATERIAL PERMANENTE	1.601.03.300.000	137.681,19			
4.5.00.00	INVERSÕES FINANCEIRAS				59.453,25	
4.5.90.00	APLICAÇÕES DIRETAS			59.453,25		
4.5.90.61	AQUISIÇÃO DE IMÓVEIS	1.500.01.300.000	3.129,12			
4.5.90.61	AQUISIÇÃO DE IMÓVEIS	1.601.03.300.000	56.324,13			

PREF MUNICIPAL DE ALEGRETE DO PIAUÍ

R MAXIMIANO RIBEIRO - CNPJ:41522152/0001-31

Anexo 02
Page 13

Orçamento Programa - Exercício de 2024

NATUREZA DA DESPESA POR ORGÃO E UNIDADE

PODER	02	PODER EXECUTIVO					
ORGÃO	04	SECRETARIA DE SAÚDE					
UNIDADE	01	FUNDO MUNICIPAL DE SAÚDE					
Código	Especificação	F.R.-C.A.	Elemento	Modalidade	Grupo	Categoria Econômica	
TOTAL							3.171.654,41

PREF MUNICIPAL DE ALEGRETE DO PIAUÍ

R MAXIMIANO RIBEIRO - CNPJ:41522152/0001-31

Anexo 02

Page 14

Orçamento Programa - Exercício de 2024

NATUREZA DA DESPESA POR ORGÃO E UNIDADE

PODER 02 PODER EXECUTIVO						
ORGÃO 04 SECRETARIA DE SAÚDE						
UNIDADE 02 SAÚDE - OUTROS PROGRAMAS						
Código	Especificação	F.R.-C.A.	Elemento	Modalidade	Grupo	Categoria Econômica
3.0.00.00	DESPESAS CORRENTES					438.076,48
3.0.00.00	DESPESAS CORRENTES					44.068,42
3.1.00.00	PESSOAL E ENCARGOS SOCIAIS				155.204,25	
3.1.90.00	APLICAÇÕES DIRETAS			155.204,25		
3.1.90.11	VENCIMENTOS E VANTAGENS FIXAS - PESSOAL CIVIL	1.631.03.999.000	125.164,72			
3.1.90.13	OBRIGAÇÕES PATRONAIS	1.631.03.999.000	30.039,53			
3.3.00.00	OUTRAS DESPESAS CORRENTES				326.940,65	
3.3.90.00	APLICAÇÕES DIRETAS			326.940,65		
3.3.90.14	DIÁRIAS - CIVIL	1.621.03.300.000	7.979,26			
3.3.90.14	DIÁRIAS - CIVIL	1.631.03.999.000	25.032,94			
3.3.90.30	MATERIAL DE CONSUMO	1.621.03.300.000	12.151,41			
3.3.90.30	MATERIAL DE CONSUMO	1.631.03.999.000	62.582,35			
3.3.90.36	OUTROS SERVIÇOS DE TERCEIROS - PESSOA FÍSICA	1.621.03.300.000	7.979,25			
3.3.90.36	OUTROS SERVIÇOS DE TERCEIROS - PESSOA FÍSICA	1.631.03.999.000	62.582,35			
3.3.90.39	OUTROS SERVIÇOS DE TERCEIROS - PESSOA JURÍDICA	1.621.03.300.000	7.979,25			
3.3.90.39	OUTROS SERVIÇOS DE TERCEIROS - PESSOA JURÍDICA	1.631.03.999.000	70.092,24			
3.3.90.40	SERVIÇOS DE TECNOLOGIA DA INFORMAÇÃO E COMUNICAÇÃO - PJ	1.621.03.300.000	7.979,25			
3.3.90.40	SERVIÇOS DE TECNOLOGIA DA INFORMAÇÃO E COMUNICAÇÃO - PJ	1.631.03.999.000	50.065,88			
3.3.90.48	OUTROS AUXÍLIOS FINANCEIROS A PESSOAS FÍSICAS	1.631.03.999.000	12.516,47			
4.0.00.00	DESPESAS DE CAPITAL					7.979,25
4.4.00.00	INVESTIMENTOS				7.979,25	
4.4.90.00	APLICAÇÕES DIRETAS			7.979,25		
4.4.90.52	EQUIPAMENTOS E MATERIAL PERMANENTE	1.621.03.300.000	7.979,25			
TOTAL						490.124,15

PREF MUNICIPAL DE ALEGRETE DO PIAUÍ

R MAXIMIANO RIBEIRO - CNPJ:41522152/0001-31

Anexo 02
Page 15

Orçamento Programa - Exercício de 2024

NATUREZA DA DESPESA POR ORGÃO E UNIDADE

PODER 02 PODER EXECUTIVO ORGÃO 05 SECRETARIA DE ASSISTÊNCIA SOCIAL UNIDADE 01 FUNDO MUNICIPAL DE ASSISTÊNCIA SOCIAL - FMAS						
Código	Especificação	F.R.-C.A.	Elemento	Modalidade	Grupo	Categoria Econômica
3.0.00.00	DESPESAS CORRENTES					150.000,00
3.0.00.00	DESPESAS CORRENTES					443.144,38
3.0.00.00	DESPESAS CORRENTES					295.551,89
3.1.00.00	PESSOAL E ENCARGOS SOCIAIS				252.438,81	
3.1.90.00	APLICAÇÕES DIRETAS			252.438,81		
3.1.90.04	CONTRATAÇÃO POR TEMPO DETERMINADO	1.500.01.999.000	7.105,52			
3.1.90.11	VENCIMENTOS E VANTAGENS FIXAS - PESSOAL CIVIL	1.500.01.999.000	25.032,94			
3.1.90.11	VENCIMENTOS E VANTAGENS FIXAS - PESSOAL CIVIL	1.660.05.999.000	116.916,87			
3.1.90.11	VENCIMENTOS E VANTAGENS FIXAS - PESSOAL CIVIL	1.661.05.999.000	50.000,00			
3.1.90.13	OBRIGAÇÕES PATRONAIS	1.500.01.999.000	4.067,84			
3.1.90.13	OBRIGAÇÕES PATRONAIS	1.660.05.999.000	4.067,82			
3.1.90.13	OBRIGAÇÕES PATRONAIS	1.661.05.999.000	25.000,00			
3.1.90.91	SENTENÇAS JUDICIAIS	1.500.01.999.000	156,46			
3.1.90.91	SENTENÇAS JUDICIAIS	1.660.05.999.000	6.414,69			
3.1.90.92	DESPESAS DE EXERCÍCIOS ANTERIORES	1.500.01.999.000	156,46			
3.1.90.92	DESPESAS DE EXERCÍCIOS ANTERIORES	1.660.05.999.000	6.414,69			
3.1.90.94	INDENIZAÇÕES E RESTITUIÇÕES TRABALHISTAS	1.500.01.999.000	7.105,52			
3.3.00.00	OUTRAS DESPESAS CORRENTES				636.257,46	
3.3.50.00	TRANSFERÊNCIAS A INSTITUIÇÕES PRIVADAS SEM FINS LUCRATIVOS			14.211,04		
3.3.50.41	CONTRIBUIÇÕES	1.500.01.999.000	7.105,52			
3.3.50.43	SUBVENÇÕES SOCIAIS	1.500.01.999.000	7.105,52			
3.3.90.00	APLICAÇÕES DIRETAS			622.046,42		
3.3.90.14	DIÁRIAS - CIVIL	1.500.01.999.000	1.251,65			
3.3.90.14	DIÁRIAS - CIVIL	1.660.05.999.000	17.381,26			
3.3.90.30	MATERIAL DE CONSUMO	1.500.01.999.000	12.516,47			
3.3.90.30	MATERIAL DE CONSUMO	1.660.05.999.000	74.543,07			
3.3.90.30	MATERIAL DE CONSUMO	1.661.05.999.000	20.000,00			
3.3.90.31	PREMIAÇÕES CULTURAIS, ARTÍSTICAS, CIENTÍFICAS, DESPORTIVAS E	1.500.01.999.000	7.105,52			
3.3.90.32	MATERIAL, BEM OU SERVIÇO PARA DISTRIBUIÇÃO GRATUITA	1.500.01.999.000	7.105,52			
3.3.90.32	MATERIAL, BEM OU SERVIÇO PARA DISTRIBUIÇÃO GRATUITA	1.660.05.999.000	37.000,00			
3.3.90.32	MATERIAL, BEM OU SERVIÇO PARA DISTRIBUIÇÃO GRATUITA	1.661.05.999.000	10.000,00			
3.3.90.33	PASSAGENS E DESPESAS COM LOCOMOÇÃO	1.500.01.999.000	7.105,52			
3.3.90.34	OUTRAS DESPESAS DE PESSOAL DECORRENTES DE CONTRATOS DE	1.500.01.999.000	7.105,52			
3.3.90.35	SERVIÇOS DE CONSULTORIA	1.500.01.999.000	14.221,03			
3.3.90.36	OUTROS SERVIÇOS DE TERCEIROS - PESSOA FÍSICA	1.500.01.999.000	56.324,13			
3.3.90.36	OUTROS SERVIÇOS DE TERCEIROS - PESSOA FÍSICA	1.660.05.999.000	82.902,04			
3.3.90.36	OUTROS SERVIÇOS DE TERCEIROS - PESSOA FÍSICA	1.661.05.999.000	20.000,00			
3.3.90.37	LOCAÇÃO DE MÃO-DE-OBRA	1.500.01.999.000	7.105,52			
3.3.90.39	OUTROS SERVIÇOS DE TERCEIROS - PESSOA JURÍDICA	1.500.01.999.000	65.085,65			
3.3.90.39	OUTROS SERVIÇOS DE TERCEIROS - PESSOA JURÍDICA	1.660.05.999.000	69.834,42			
3.3.90.39	OUTROS SERVIÇOS DE TERCEIROS - PESSOA JURÍDICA	1.661.05.999.000	25.000,00			
3.3.90.40	SERVIÇOS DE TECNOLOGIA DA INFORMAÇÃO E COMUNICAÇÃO - PJ	1.500.01.999.000	7.105,52			
3.3.90.47	OBRIGAÇÕES TRIBUTÁRIAS E CONTRIBUTIVAS	1.500.01.999.000	7.105,52			
3.3.90.48	OUTROS AUXÍLIOS FINANCEIROS A PESSOAS FÍSICAS	1.500.01.999.000	7.105,52			
3.3.90.91	SENTENÇAS JUDICIAIS	1.500.01.999.000	7.105,52			
3.3.90.91	SENTENÇAS JUDICIAIS	1.660.05.999.000	16.261,41			

PREF MUNICIPAL DE ALEGRETE DO PIAUÍ

R MAXIMIANO RIBEIRO - CNPJ:41522152/0001-31

Anexo 02

Page 16

Orçamento Programa - Exercício de 2024

NATUREZA DA DESPESA POR ORGÃO E UNIDADE

PODER 02 PODER EXECUTIVO						
ORGÃO 05 SECRETARIA DE ASSISTÊNCIA SOCIAL						
UNIDADE 01 FUNDO MUNICIPAL DE ASSISTÊNCIA SOCIAL - FMAS						
Código	Especificação	F.R.-C.A.	Elemento	Modalidade	Grupo	Categoria Econômica
3.3.90.92	DESPESAS DE EXERCÍCIOS ANTERIORES	1.500.01.999.000	156,46			
3.3.90.92	DESPESAS DE EXERCÍCIOS ANTERIORES	1.660.05.999.000	1.408,11			
3.3.90.93	INDENIZAÇÕES E RESTITUIÇÕES	1.500.01.999.000	10.000,00			
3.3.90.93	INDENIZAÇÕES E RESTITUIÇÕES	1.660.05.999.000	10.000,00			
3.3.90.95	INDENIZAÇÕES PELA EXECUÇÃO DE TRABALHOS DE CAMPO	1.500.01.999.000	7.105,52			
3.3.90.96	RESSARCIMENTO DE DESPESAS DE PESSOAL REQUISITADO	1.500.01.999.000	7.105,52			
4.0.00.00	DESPESAS DE CAPITAL					29.139,36
4.0.00.00	DESPESAS DE CAPITAL					66.003,02
4.0.00.00	DESPESAS DE CAPITAL					50.000,00
4.4.00.00	INVESTIMENTOS				145.142,38	
4.4.90.00	APLICAÇÕES DIRETAS			145.142,38		
4.4.90.51	OBRAS E INSTALAÇÕES	1.500.01.999.000	1.564,56			
4.4.90.51	OBRAS E INSTALAÇÕES	1.660.05.999.000	22.472,87			
4.4.90.51	OBRAS E INSTALAÇÕES	1.661.05.999.000	25.000,00			
4.4.90.52	EQUIPAMENTOS E MATERIAL PERMANENTE	1.500.01.999.000	6.258,24			
4.4.90.52	EQUIPAMENTOS E MATERIAL PERMANENTE	1.660.05.999.000	43.530,15			
4.4.90.52	EQUIPAMENTOS E MATERIAL PERMANENTE	1.661.05.999.000	25.000,00			
4.4.90.61	AQUISIÇÃO DE IMÓVEIS	1.500.01.999.000	14.211,04			
4.4.90.92	DESPESAS DE EXERCÍCIOS ANTERIORES	1.500.01.999.000	7.105,52			
TOTAL						1.033.838,65

PREF MUNICIPAL DE ALEGRETE DO PIAUÍ

R MAXIMIANO RIBEIRO - CNPJ:41522152/0001-31

Anexo 02

Page 17

Orçamento Programa - Exercício de 2024

NATUREZA DA DESPESA POR ORGÃO E UNIDADE

PODER 02 PODER EXECUTIVO						
ORGÃO 06 GABINETE DO PREFEITO						
UNIDADE 00 GABINETE DO PREFEITO						
Código	Especificação	F.R.-C.A.	Elemento	Modalidade	Grupo	Categoria Econômica
3.0.00.00	DESPESAS CORRENTES					237.582,42
3.1.00.00	PESSOAL E ENCARGOS SOCIAIS				141.205,60	
3.1.90.00	APLICAÇÕES DIRETAS			141.205,60		
3.1.90.11	VENCIMENTOS E VANTAGENS FIXAS - PESSOAL CIVIL	1.500.01.999.000	141.205,60			
3.3.00.00	OUTRAS DESPESAS CORRENTES				96.376,82	
3.3.90.00	APLICAÇÕES DIRETAS			96.376,82		
3.3.90.14	DIÁRIAS - CIVIL	1.500.01.999.000	28.787,88			
3.3.90.30	MATERIAL DE CONSUMO	1.500.01.999.000	23.781,30			
3.3.90.33	PASSAGENS E DESPESAS COM LOCOMOÇÃO	1.500.01.999.000	2.503,29			
3.3.90.36	OUTROS SERVIÇOS DE TERCEIROS - PESSOA FÍSICA	1.500.01.999.000	12.516,47			
3.3.90.39	OUTROS SERVIÇOS DE TERCEIROS - PESSOA JURÍDICA	1.500.01.999.000	28.787,88			
4.0.00.00	DESPESAS DE CAPITAL					6.258,24
4.4.00.00	INVESTIMENTOS				6.258,24	
4.4.90.00	APLICAÇÕES DIRETAS			6.258,24		
4.4.90.52	EQUIPAMENTOS E MATERIAL PERMANENTE	1.749.06.999.000	6.258,24			
TOTAL						243.840,66

PREF MUNICIPAL DE ALEGRETE DO PIAUÍ

R MAXIMIANO RIBEIRO - CNPJ:41522152/0001-31

Anexo 02

Page 19

Orçamento Programa - Exercício de 2024

NATUREZA DA DESPESA POR ORGÃO E UNIDADE

PODER 02 PODER EXECUTIVO						
ORGÃO 08 SECRETARIA MUN. DE OBRAS E URBANISMO						
UNIDADE 00 SECRETARIA MUN. DE OBRAS E URBANISMO						
Código	Especificação	F.R.-C.A.	Elemento	Modalidade	Grupo	Categoria Econômica
3.0.00.00	DESPESAS CORRENTES					385.882,81
3.1.00.00	PESSOAL E ENCARGOS SOCIAIS				62.582,35	
3.1.90.00	APLICAÇÕES DIRETAS			62.582,35		
3.1.90.11	VENCIMENTOS E VANTAGENS FIXAS - PESSOAL CIVIL	1.500.01.999.000	62.582,35			
3.3.00.00	OUTRAS DESPESAS CORRENTES				323.300,46	
3.3.90.00	APLICAÇÕES DIRETAS			323.300,46		
3.3.90.14	DIÁRIAS - CIVIL	1.500.01.999.000	2.252,97			
3.3.90.30	MATERIAL DE CONSUMO	1.500.01.999.000	70.092,24			
3.3.90.36	OUTROS SERVIÇOS DE TERCEIROS - PESSOA FÍSICA	1.500.01.999.000	114.525,72			
3.3.90.39	OUTROS SERVIÇOS DE TERCEIROS - PESSOA JURÍDICA	1.500.01.999.000	136.429,53			
4.0.00.00	DESPESAS DE CAPITAL					25.032,94
4.0.00.00	DESPESAS DE CAPITAL					69.454,14
4.4.00.00	INVESTIMENTOS				69.454,14	
4.4.90.00	APLICAÇÕES DIRETAS			69.454,14		
4.4.90.51	OBRAS E INSTALAÇÕES	1.500.01.999.000	31.904,73			
4.4.90.51	OBRAS E INSTALAÇÕES	1.749.06.999.000	12.516,47			
4.4.90.52	EQUIPAMENTOS E MATERIAL PERMANENTE	1.500.01.999.000	12.516,47			
4.4.90.52	EQUIPAMENTOS E MATERIAL PERMANENTE	1.749.06.999.000	12.516,47			
4.5.00.00	INVERSÕES FINANCEIRAS				25.032,94	
4.5.90.00	APLICAÇÕES DIRETAS			25.032,94		
4.5.90.61	AQUISIÇÃO DE IMÓVEIS	1.500.01.999.000	25.032,94			
TOTAL						480.369,89

PREF MUNICIPAL DE ALEGRETE DO PIAUÍ

R MAXIMIANO RIBEIRO - CNPJ:41522152/0001-31

Anexo 02

Page 21

Orçamento Programa - Exercício de 2024

NATUREZA DA DESPESA POR ORGÃO E UNIDADE

PODER 02 PODER EXECUTIVO						
ORGÃO 12 FUNDO MUNICIPAL DE CULTURA ESPORTES E LAZER						
UNIDADE 00 FUNDO MUNICIPAL DE CULTURA ESPORTES E LAZER						
Código	Especificação	F.R.-C.A.	Elemento	Modalidade	Grupo	Categoria Econômica
3.0.00.00	DESPESAS CORRENTES					87.364,96
3.3.00.00	OUTRAS DESPESAS CORRENTES				87.364,96	
3.3.90.00	APLICAÇÕES DIRETAS			87.364,96		
3.3.90.30	MATERIAL DE CONSUMO	1.500.01.999.000	5.632,41			
3.3.90.36	OUTROS SERVIÇOS DE TERCEIROS - PESSOA FÍSICA	1.500.01.999.000	41.930,17			
3.3.90.39	OUTROS SERVIÇOS DE TERCEIROS - PESSOA JURÍDICA	1.500.01.999.000	39.802,38			
4.0.00.00	DESPESAS DE CAPITAL					12.516,47
4.0.00.00	DESPESAS DE CAPITAL					25.032,94
4.4.00.00	INVESTIMENTOS				37.549,41	
4.4.90.00	APLICAÇÕES DIRETAS			37.549,41		
4.4.90.51	OBRAS E INSTALAÇÕES	1.500.01.999.000	25.032,94			
4.4.90.51	OBRAS E INSTALAÇÕES	1.749.06.999.000	12.516,47			
TOTAL						124.914,37

PREF MUNICIPAL DE ALEGRETE DO PIAUÍ

R MAXIMIANO RIBEIRO - CNPJ:41522152/0001-31

Anexo 02

Page 22

Orçamento Programa - Exercício de 2024

NATUREZA DA DESPESA POR ORGÃO E UNIDADE

PODER 02 PODER EXECUTIVO						
ORGÃO 14 FUNDO MUNICIPAL DE MEIO-AMBIENTE E RECURSOS HIDRICOS						
UNIDADE 00 FUNDO MUNICIPAL DE MEIO-AMBIENTE E RECURSOS HIDRICOS						
Código	Especificação	F.R.-C.A.	Elemento	Modalidade	Grupo	Categoria Econômica
4.0.00.00	DESPESAS DE CAPITAL					31.291,18
4.0.00.00	DESPESAS DE CAPITAL					6.258,24
4.4.00.00	INVESTIMENTOS				31.291,18	
4.4.90.00	APLICAÇÕES DIRETAS			31.291,18		
4.4.90.51	OBRAS E INSTALAÇÕES	1.500.01.999.000	25.032,94			
4.4.90.51	OBRAS E INSTALAÇÕES	1.749.06.999.000	6.258,24			
4.5.00.00	INVERSÕES FINANCEIRAS				6.258,24	
4.5.90.00	APLICAÇÕES DIRETAS			6.258,24		
4.5.90.61	AQUISIÇÃO DE IMÓVEIS	1.500.01.999.000	6.258,24			
TOTAL						37.549,42

PREF MUNICIPAL DE ALEGRETE DO PIAUÍ

R MAXIMIANO RIBEIRO - CNPJ:41522152/0001-31

Anexo 02

Page 23

Orçamento Programa - Exercício de 2024

NATUREZA DA DESPESA POR ORGÃO E UNIDADE

PODER		02 PODER EXECUTIVO				
ORGÃO		15 FUNDO MUN. DE PREVIDENCIA SOCIAL- PREV- ALE				
UNIDADE		02 FUNDO MUN. DE PREVIDENCIA SOCIAL- PREVIDENCIÁRIO				
Código	Especificação	F.R.-C.A.	Elemento	Modalidade	Grupo	Categoria Econômica
3.0.00.00	DESPESAS CORRENTES					244.000,00
3.0.00.00	DESPESAS CORRENTES					169.000,00
3.0.00.00	DESPESAS CORRENTES					1.561.000,00
3.1.00.00	PESSOAL E ENCARGOS SOCIAIS				1.739.000,00	
3.1.90.00	APLICAÇÕES DIRETAS			1.739.000,00		
3.1.90.01	APOSENTADORIAS DO RPPS, RESERVA REMUNERADA E REFORMAS I	1.800.04.999.000	160.000,00			
3.1.90.01	APOSENTADORIAS DO RPPS, RESERVA REMUNERADA E REFORMAS I	1.801.04.999.000	1.500.000,00			
3.1.90.03	PENSÕES DO RPPS E DO MILITAR	1.800.04.999.000	8.000,00			
3.1.90.03	PENSÕES DO RPPS E DO MILITAR	1.801.04.999.000	60.000,00			
3.1.90.11	VENCIMENTOS E VANTAGENS FIXAS - PESSOAL CIVIL	1.802.04.999.000	10.000,00			
3.1.90.13	OBRIGAÇÕES PATRONAIS	1.802.04.999.000	1.000,00			
3.3.00.00	OUTRAS DESPESAS CORRENTES				235.000,00	
3.3.90.00	APLICAÇÕES DIRETAS			235.000,00		
3.3.90.14	DIÁRIAS - CIVIL	1.802.04.999.000	15.000,00			
3.3.90.30	MATERIAL DE CONSUMO	1.802.04.999.000	5.000,00			
3.3.90.33	PASSAGENS E DESPESAS COM LOCOMOÇÃO	1.802.04.999.000	5.000,00			
3.3.90.35	SERVIÇOS DE CONSULTORIA	1.802.04.999.000	161.000,00			
3.3.90.36	OUTROS SERVIÇOS DE TERCEIROS - PESSOA FÍSICA	1.802.04.999.000	10.000,00			
3.3.90.39	OUTROS SERVIÇOS DE TERCEIROS - PESSOA JURÍDICA	1.802.04.999.000	19.000,00			
3.3.90.40	SERVIÇOS DE TECNOLOGIA DA INFORMAÇÃO E COMUNICAÇÃO - PJ	1.802.04.999.000	15.000,00			
3.3.90.47	OBRIGAÇÕES TRIBUTÁRIAS E CONTRIBUTIVAS	1.802.04.999.000	3.000,00			
3.3.90.86	COMPENSAÇÕES A REGIMES DE PREVIDÊNCIA	1.800.04.999.000	1.000,00			
3.3.90.86	COMPENSAÇÕES A REGIMES DE PREVIDÊNCIA	1.801.04.999.000	1.000,00			
4.0.00.00	DESPESAS DE CAPITAL					17.000,00
4.4.00.00	INVESTIMENTOS				17.000,00	
4.4.90.00	APLICAÇÕES DIRETAS			17.000,00		
4.4.90.51	OBRAS E INSTALAÇÕES	1.802.04.999.000	2.000,00			
4.4.90.52	EQUIPAMENTOS E MATERIAL PERMANENTE	1.802.04.999.000	15.000,00			
9.0.00.00	RESERVA DE CONTINGÊNCIA					561.500,00
9.0.00.00	RESERVA DE CONTINGÊNCIA					155.000,00
9.9.00.00	RESERVA DE CONTINGÊNCIA				716.500,00	
9.9.99.00	RESERVA DE CONTINGÊNCIA			716.500,00		
9.9.99.99	RESERVA DE CONTINGÊNCIA	1.800.04.999.000	561.500,00			
9.9.99.99	RESERVA DE CONTINGÊNCIA	1.801.04.999.000	155.000,00			
TOTAL						2.707.500,00

PREF MUNICIPAL DE ALEGRETE DO PIAUÍ

R MAXIMIANO RIBEIRO - CNPJ:41522152/0001-31

Anexo 02

Page 24

Orçamento Programa - Exercício de 2024

NATUREZA DA DESPESA POR ORGÃO E UNIDADE

Código	Especificação	F.R.-C.A.	Elemento	Modalidade	Grupo	Categoria Econômica
PODER	02 PODER EXECUTIVO					
ORGÃO	16 CONTROLADORIA GERAL DO MUNICÍPIO					
UNIDADE	00 CONTROLADORIA GERAL DO MUNICÍPIO					
3.0.00.00	DESPESAS CORRENTES					82.233,21
3.1.00.00	PESSOAL E ENCARGOS SOCIAIS				30.039,53	
3.1.90.00	APLICAÇÕES DIRETAS			30.039,53		
3.1.90.11	VENCIMENTOS E VANTAGENS FIXAS - PESSOAL CIVIL	1.500.01.999.000	30.039,53			
3.3.00.00	OUTRAS DESPESAS CORRENTES				52.193,68	
3.3.90.00	APLICAÇÕES DIRETAS			52.193,68		
3.3.90.14	DIÁRIAS - CIVIL	1.500.01.999.000	7.509,89			
3.3.90.30	MATERIAL DE CONSUMO	1.500.01.999.000	16.271,41			
3.3.90.36	OUTROS SERVIÇOS DE TERCEIROS - PESSOA FÍSICA	1.500.01.999.000	14.393,94			
3.3.90.39	OUTROS SERVIÇOS DE TERCEIROS - PESSOA JURÍDICA	1.500.01.999.000	14.018,44			
4.0.00.00	DESPESAS DE CAPITAL					6.258,24
4.0.00.00	DESPESAS DE CAPITAL					6.258,24
4.4.00.00	INVESTIMENTOS				12.516,48	
4.4.90.00	APLICAÇÕES DIRETAS			12.516,48		
4.4.90.52	EQUIPAMENTOS E MATERIAL PERMANENTE	1.500.01.999.000	6.258,24			
4.4.90.52	EQUIPAMENTOS E MATERIAL PERMANENTE	1.749.06.999.000	6.258,24			
TOTAL						94.749,69

PREF MUNICIPAL DE ALEGRETE DO PIAUÍ

R MAXIMIANO RIBEIRO - CNPJ:41522152/0001-31

Anexo 02

Page 25

Orçamento Programa - Exercício de 2024

NATUREZA DA DESPESA POR ORGÃO E UNIDADE

PODER 02 PODER EXECUTIVO						
ORGÃO 17 SECRETARIA MUN. DE ESTRADAS E RODAGENS						
UNIDADE 00 SECRETARIA MUN. DE ESTRADAS E RODAGENS						
Código	Especificação	F.R.-C.A.	Elemento	Modalidade	Grupo	Categoria Econômica
3.0.00.00	DESPESAS CORRENTES					121.879,16
3.0.00.00	DESPESAS CORRENTES					96.602,99
3.1.00.00	PESSOAL E ENCARGOS SOCIAIS				15.019,76	
3.1.90.00	APLICAÇÕES DIRETAS			15.019,76		
3.1.90.11	VENCIMENTOS E VANTAGENS FIXAS - PESSOAL CIVIL	1.500.01.999.000	15.019,76			
3.3.00.00	OUTRAS DESPESAS CORRENTES				203.462,39	
3.3.90.00	APLICAÇÕES DIRETAS			203.462,39		
3.3.90.14	DIÁRIAS - CIVIL	1.500.01.999.000	4.255,60			
3.3.90.14	DIÁRIAS - CIVIL	1.700.06.999.000	24.150,74			
3.3.90.30	MATERIAL DE CONSUMO	1.500.01.999.000	4.380,76			
3.3.90.30	MATERIAL DE CONSUMO	1.700.06.999.000	24.150,73			
3.3.90.36	OUTROS SERVIÇOS DE TERCEIROS - PESSOA FÍSICA	1.500.01.999.000	45.278,37			
3.3.90.36	OUTROS SERVIÇOS DE TERCEIROS - PESSOA FÍSICA	1.700.06.999.000	24.150,79			
3.3.90.39	OUTROS SERVIÇOS DE TERCEIROS - PESSOA JURÍDICA	1.500.01.999.000	52.944,67			
3.3.90.39	OUTROS SERVIÇOS DE TERCEIROS - PESSOA JURÍDICA	1.700.06.999.000	24.150,73			
4.0.00.00	DESPESAS DE CAPITAL					12.516,47
4.0.00.00	DESPESAS DE CAPITAL					48.301,46
4.0.00.00	DESPESAS DE CAPITAL					25.032,94
4.4.00.00	INVESTIMENTOS				85.850,87	
4.4.90.00	APLICAÇÕES DIRETAS			85.850,87		
4.4.90.51	OBRAS E INSTALAÇÕES	1.500.01.999.000	25.032,94			
4.4.90.51	OBRAS E INSTALAÇÕES	1.700.06.999.000	24.150,73			
4.4.90.51	OBRAS E INSTALAÇÕES	1.749.06.999.000	12.516,47			
4.4.90.52	EQUIPAMENTOS E MATERIAL PERMANENTE	1.700.06.999.000	24.150,73			
TOTAL						304.333,02

PREF MUNICIPAL DE ALEGRETE DO PIAUÍ

R MAXIMIANO RIBEIRO - CNPJ:41522152/0001-31

Anexo 02

Page 26

Orçamento Programa - Exercício de 2024

NATUREZA DA DESPESA POR ORGÃO E UNIDADE

PODER 02 PODER EXECUTIVO						
ORGÃO 19 FUNDO MUNICIPAL DE APOIO A CULTURA						
UNIDADE 00 FUNDO MUNICIPAL DE APOIO A CULTURA						
Código	Especificação	F.R.-C.A.	Elemento	Modalidade	Grupo	Categoria Econômica
3.0.00.00	DESPESAS CORRENTES					53.050,00
3.3.00.00	OUTRAS DESPESAS CORRENTES				53.050,00	
3.3.90.00	APLICAÇÕES DIRETAS			53.050,00		
3.3.90.31	PREMIAÇÕES CULTURAIS, ARTÍSTICAS, CIENTÍFICAS, DESPORTIVAS E	1.715.06.999.056	49.380,00			
3.3.90.36	OUTROS SERVIÇOS DE TERCEIROS - PESSOA FÍSICA	1.715.06.999.056	3.670,00			
4.0.00.00	DESPESAS DE CAPITAL					7.310,00
4.4.00.00	INVESTIMENTOS				7.310,00	
4.4.90.00	APLICAÇÕES DIRETAS			7.310,00		
4.4.90.52	EQUIPAMENTOS E MATERIAL PERMANENTE	1.715.06.999.056	7.310,00			
TOTAL						60.360,00

PREF MUNICIPAL DE ALEGRETE DO PIAUÍ

R MAXIMIANO RIBEIRO - CNPJ:41522152/0001-31

Anexo 02

Page 27

Orçamento Programa - Exercício de 2024

NATUREZA DA DESPESA POR ORGÃO E UNIDADE

Código	Especificação	F.R.-C.A.	Elemento	Modalidade	Grupo	Categoria Econômica
PODER	02 PODER EXECUTIVO					
ORGÃO	20 PROCURADORIA GERAL DO MUNICÍPIO					
UNIDADE	00 PROCURADORIA GERAL DO MUNICÍPIO					
3.0.00.00	DESPESAS CORRENTES					71.428,55
3.1.00.00	PESSOAL E ENCARGOS SOCIAIS				14.285,71	
3.1.90.00	APLICAÇÕES DIRETAS			14.285,71		
3.1.90.11	VENCIMENTOS E VANTAGENS FIXAS - PESSOAL CIVIL	1.500.00.999.000	14.285,71			
3.3.00.00	OUTRAS DESPESAS CORRENTES				57.142,84	
3.3.90.00	APLICAÇÕES DIRETAS			57.142,84		
3.3.90.14	DIÁRIAS - CIVIL	1.500.00.999.000	14.285,71			
3.3.90.30	MATERIAL DE CONSUMO	1.500.00.999.000	14.285,71			
3.3.90.36	OUTROS SERVIÇOS DE TERCEIROS - PESSOA FÍSICA	1.500.00.999.000	14.285,71			
3.3.90.39	OUTROS SERVIÇOS DE TERCEIROS - PESSOA JURÍDICA	1.500.00.999.000	14.285,71			
4.0.00.00	DESPESAS DE CAPITAL					28.571,42
4.4.00.00	INVESTIMENTOS				28.571,42	
4.4.90.00	APLICAÇÕES DIRETAS			28.571,42		
4.4.90.51	OBRAS E INSTALAÇÕES	1.500.00.999.000	14.285,71			
4.4.90.52	EQUIPAMENTOS E MATERIAL PERMANENTE	1.500.00.999.000	14.285,71			
TOTAL						99.999,97

PREF MUNICIPAL DE ALEGRETE DO PIAUÍ

R MAXIMIANO RIBEIRO - CNPJ:41522152/0001-31

Anexo 02

Page 28

Orçamento Programa - Exercício de 2024

NATUREZA DA DESPESA POR ORGÃO E UNIDADE

PODER 02 PODER EXECUTIVO						
ORGÃO 21 FUNDO MUNICIPAL DE TURISMO						
UNIDADE 00 FUNDO MUNICIPAL DE TURISMO						
Código	Especificação	F.R.-C.A.	Elemento	Modalidade	Grupo	Categoria Econômica
3.0.00.00	DESPESAS CORRENTES					71.428,55
3.1.00.00	PESSOAL E ENCARGOS SOCIAIS				14.285,71	
3.1.90.00	APLICAÇÕES DIRETAS			14.285,71		
3.1.90.11	VENCIMENTOS E VANTAGENS FIXAS - PESSOAL CIVIL	1.500.00.999.000	14.285,71			
3.3.00.00	OUTRAS DESPESAS CORRENTES				57.142,84	
3.3.90.00	APLICAÇÕES DIRETAS			57.142,84		
3.3.90.14	DIÁRIAS - CIVIL	1.500.00.999.000	14.285,71			
3.3.90.30	MATERIAL DE CONSUMO	1.500.00.999.000	14.285,71			
3.3.90.36	OUTROS SERVIÇOS DE TERCEIROS - PESSOA FÍSICA	1.500.00.999.000	14.285,71			
3.3.90.39	OUTROS SERVIÇOS DE TERCEIROS - PESSOA JURÍDICA	1.500.00.999.000	14.285,71			
4.0.00.00	DESPESAS DE CAPITAL					28.571,48
4.4.00.00	INVESTIMENTOS				28.571,48	
4.4.90.00	APLICAÇÕES DIRETAS			28.571,48		
4.4.90.51	OBRAS E INSTALAÇÕES	1.500.00.999.000	14.285,71			
4.4.90.52	EQUIPAMENTOS E MATERIAL PERMANENTE	1.500.00.999.000	14.285,77			
TOTAL						100.000,03

PREF MUNICIPAL DE ALEGRETE DO PIAUÍ

R MAXIMIANO RIBEIRO - CNPJ:41522152/0001-31

Anexo 02

Page 29

Orçamento Programa - Exercício de 2024

NATUREZA DA DESPESA POR ORGÃO E UNIDADE

PODER 90 RESERVA DE CONTINGÊNCIA						
ORGÃO 99 RESERVA DE CONTINGENCIA						
UNIDADE 00 RESERVA DE CONTINGENCIA						
Código	Especificação	F.R.-C.A.	Elemento	Modalidade	Grupo	Categoria Econômica
9.0.00.00	RESERVA DE CONTINGÊNCIA					37.549,41
9.0.00.00	RESERVA DE CONTINGÊNCIA					12.516,47
9.9.00.00	RESERVA DE CONTINGÊNCIA				50.065,88	
9.9.99.00	RESERVA DE CONTINGÊNCIA			50.065,88		
9.9.99.99	RESERVA DE CONTINGÊNCIA	1.500.01.999.000	37.549,41			
9.9.99.99	RESERVA DE CONTINGÊNCIA	1.749.06.999.000	12.516,47			
TOTAL						50.065,88
TOTAL GERAL						42.584.860,00

PREF MUNICIPAL DE ALEGRETE DO PIAUÍ

R MAXIMIANO RIBEIRO - CNPJ:41522152/0001-31

Orçamento Programa - Exercício de 2024

Anexo 06

Page 1

PROGRAMA DE TRABALHO

(Inc.II, § 2º, Art.2º)

01 PODER LEGISLATIVO					
01 CÂMARA MUNICIPAL					
Código	Especificação	Operação Especial	Projetos	Atividades	T o t a l
01	Legislativa		60.000,00	1.048.000,00	1.108.000,00
01	031 Ação Legislativa		60.000,00	1.048.000,00	1.108.000,00
01	031 0001 PROCESSO LEGISLATIVO		60.000,00	1.048.000,00	1.108.000,00
01.031.0001.1002.0000	Construção, ampl. ou reforma do prédio da Câmara Municipal		60.000,00		60.000,00
01.031.0001.2001.0000	MANUTENÇÃO E FUNCIONAMENTO DA CÂMARA MUNICIPAL			1.048.000,00	1.048.000,00
TOTAL		0,00	60.000,00	1.048.000,00	1.108.000,00

PREF MUNICIPAL DE ALEGRETE DO PIAUÍ

R MAXIMIANO RIBEIRO - CNPJ:41522152/0001-31

Orçamento Programa - Exercício de 2024

Anexo 06

Page 2

PROGRAMA DE TRABALHO

(Inc.II, § 2º, Art.2º)

02 PODER EXECUTIVO					
01 SECRETARIA MUN. DE ADMINISTRAÇÃO GERAL					
Código	Especificação	Operação Especial	Projetos	Atividades	T o t a l
04	Administração		1.818.213,41	1.783.989,39	3.602.202,80
04	122 Administração Geral		1.500.082,26	1.783.989,39	3.284.071,65
04	122 0005 GESTÃO ADMISTRATIVA		1.500.082,26	1.745.939,98	3.246.022,24
04.122.0005.1041.0000	Encargos com o regime Geral de Previdência		100.631,77		100.631,77
04.122.0005.1045.0000	CONSTRUÇÃO E REFORMA DE IMÓVEIS DA ADMINISTRAÇÃO		65.598,81		65.598,81
04.122.0005.1046.0000	CONTRUÇÃO DA SEDE DA PREFEITURA MUNICIPAL		1.265.011,08		1.265.011,08
04.122.0005.1209.0000	AQUISIÇÃO DE EQUIPAMENTOS E MATERIAL PERMANENTE		68.840,60		68.840,60
04.122.0005.2040.0000	MANUTENÇÃO DA SEC. DE ADMINISTRAÇÃO			1.631.716,80	1.631.716,80
04.122.0005.2122.0000	Serviços Administrativos			114.223,18	114.223,18
04	122 0009 CONTROLE FINANCEIRO			38.049,41	38.049,41
04.122.0009.2040.0000	MANUTENÇÃO DA SEC. DE ADMINISTRAÇÃO			38.049,41	38.049,41
04	752 Energia Elétrica		318.131,15		318.131,15
04	752 0005 GESTÃO ADMISTRATIVA		318.131,15		318.131,15
04.752.0005.1321.0000	MANUTENÇÃO DESTINADA COM ENERGIA ELÉTRICA		318.131,15		318.131,15
06	Segurança Pública			76.571,34	76.571,34
06	182 Defesa Civil			76.571,34	76.571,34
06	182 0011 POLICIAMENTO COMUNITÁRIO			76.571,34	76.571,34
06.182.0011.2100.0000	Encargos com segurança pública			76.571,34	76.571,34
TOTAL		0,00	1.818.213,41	1.860.560,73	3.678.774,14

PREF MUNICIPAL DE ALEGRETE DO PIAUÍ

R MAXIMIANO RIBEIRO - CNPJ:41522152/0001-31

Orçamento Programa - Exercício de 2024

Anexo 06

Page 3

PROGRAMA DE TRABALHO

(Inc.II, § 2º, Art.2º)

02 PODER EXECUTIVO**02 SECRETARIA MUNICIPAL DE CULTURA ESPORTES E LAZER**

Código	Especificação	Operação Especial	Projetos	Atividades	T o t a l
27	Desporto e Lazer		50.441,38	194.825,44	245.266,82
27	812 Desporto Comunitário		50.441,38	194.825,44	245.266,82
27	812 0073 INCENTIVO AO ESPORTE AMADOR		50.441,38	194.825,44	245.266,82
27.812.0073.1209.0000	AQUISIÇÃO DE EQUIPAMENTOS E MATERIAL PERMANENTE		25.032,94		25.032,94
27.812.0073.1651.0000	Construção, ampl. e ref. de campos de futebol		25.408,44		25.408,44
27.812.0073.2650.0000	Manuntenção das atividaes esportivas			194.825,44	194.825,44
TOTAL		0,00	50.441,38	194.825,44	245.266,82

PREF MUNICIPAL DE ALEGRETE DO PIAUÍ

R MAXIMIANO RIBEIRO - CNPJ:41522152/0001-31

Orçamento Programa - Exercício de 2024

Anexo 06

Page 4

PROGRAMA DE TRABALHO

(Inc.II, § 2º, Art.2º)

02 PODER EXECUTIVO					
03 SECRETARIA MUNICIPAL DE EDUCAÇÃO					
Código	Especificação	Operação Especial	Projetos	Atividades	T o t a l
12	Educação		12.203.144,53	15.502.507,13	27.705.651,66
12	361 Ensino Fundamental		6.171.853,33	11.593.908,06	17.765.761,39
12	361 0030 GESTÃO E EXPANSÃO DO ENSINO FUNDAMENTAL		6.141.853,33	10.818.613,38	16.960.466,71
12.361.0030.1200.0000	CONSTRUÇÃO E REFORMA DE IMÓVEIS DA EDUCAÇÃO		75.098,80		75.098,80
12.361.0030.1209.0000	AQUISIÇÃO DE EQUIPAMENTOS E MATERIAL PERMANENTE		66.754,53		66.754,53
12.361.0030.2201.0000	Remuner. do Magistério-ensino fundamental-70% FUNDEB			3.276.160,15	3.276.160,15
12.361.0030.2202.0000	MANUT. DA SEC. MUNICIPAL DE EDUCAÇÃO			2.382.413,23	2.382.413,23
12.361.0030.2203.0000	Renut. e desenv. do ensino fundamental-30% FUNDEB			627.288,69	627.288,69
12.361.0030.2204.0000	MANUT. DA SEC. MUNICIPAL DE EDUCAÇÃO - OUTROS			4.438.877,77	4.438.877,77
12.361.0030.2654.0000	AÇÕES DE APOIO A UAB - UNIV. ABERTA DO BRASIL			93.873,54	93.873,54
12.361.0030.2657.0000	MANUTENÇÃO DE RECURSOS PARA PRECATÓRIOS DO FUNDEF		6.000.000,00		6.000.000,00
12	361 0032 PROGRAMAS ESPECIAIS DE EDUCAÇÃO			775.294,68	775.294,68
12.361.0032.2240.0000	Ações do programa Nac. de Alim. Escolar-PNAE			120.057,40	120.057,40
12.361.0032.2241.0000	Ações do programa Dinheiro Dir. na Escola-PDDE			261.594,24	261.594,24
12.361.0032.2246.0000	Ações do Programa Salário Educação-QSE			259.090,97	259.090,97
12.361.0032.2248.0000	Ações do Programa PNATE			134.552,07	134.552,07
12	361 0052 PROGRAMA ESTADUAL DE TRANSPORTE ESCOLAR		30.000,00		30.000,00
12.361.0052.2524.0000	PROETE - PROGRAMA ESTADUAL DE TRANSPORTE ESCOLAR		30.000,00		30.000,00
12	365 Educação Infantil		6.031.291,20	3.412.561,80	9.443.853,00
12	365 0035 GESTÃO E EXPANSÃO DO ENSINO INFANTIL		31.291,20	3.082.561,80	3.113.853,00
12.365.0035.1260.0000	Const. Ampl. Ref. e Equip. de Escolar do Ens. Infantil e Creches		31.291,20		31.291,20
12.365.0035.2202.0000	MANUT. DA SEC. MUNICIPAL DE EDUCAÇÃO			1.876.132,73	1.876.132,73
12.365.0035.2260.0000	Manutenção das escolas e creches do ensino infantil			182.114,66	182.114,66
12.365.0035.2262.0000	Remun. do magistério-ensino infantil-70% FUNDEB			677.558,76	677.558,76
12.365.0035.2263.0000	Manut. e desenvolvimento do ensino infantil-30% FUNDEB			346.755,65	346.755,65
12	365 0042 MANUTENÇÃO DO ENSINO INFANTIL		6.000.000,00	330.000,00	6.330.000,00
12.365.0042.2262.0000	Remun. do magistério-ensino infantil-70% FUNDEB			77.000,00	77.000,00
12.365.0042.2263.0000	Manut. e desenvolvimento do ensino infantil-30% FUNDEB			253.000,00	253.000,00
12.365.0042.2657.0000	MANUTENÇÃO DE RECURSOS PARA PRECATÓRIOS DO FUNDEF		6.000.000,00		6.000.000,00
12	366 Educação de Jovens e Adultos			496.037,27	496.037,27
12	366 0033 PROGRAMA DE ENSINO A TRAB. JOVENS E ADULTOS			496.037,27	496.037,27
12.366.0033.2257.0000	PROEJA-Rem. do magistério-70% FUNDEB			415.001,49	415.001,49
12.366.0033.2258.0000	PROEJA-Manut. e desenvolvimento do ensino-30% FUNDEB			81.035,78	81.035,78
TOTAL		0,00	12.203.144,53	15.502.507,13	27.705.651,66

PREF MUNICIPAL DE ALEGRETE DO PIAUÍ

R MAXIMIANO RIBEIRO - CNPJ:41522152/0001-31

Orçamento Programa - Exercício de 2024

Anexo 06

Page 5

PROGRAMA DE TRABALHO

(Inc.II, § 2º, Art.2º)

02 PODER EXECUTIVO					
04 SECRETARIA DE SAÚDE					
Código	Especificação	Operação Especial	Projetos	Atividades	T o t a l
10	Saúde		938.846,24	2.855.918,79	3.794.765,03
10	301 Atenção Básica		938.846,24	2.855.918,79	3.794.765,03
10	301 0009 CONTROLE FINANCEIRO			12.516,47	12.516,47
10.301.0009.2081.0000	MANUTENÇÃO DA SEC. MUNICIPAL DE ADM. FINANCEIRA			12.516,47	12.516,47
10	301 0020 GESTÃO E EXPANSÃO DO SISTEMA DE SAÚDE		500.769,76	1.573.950,03	2.074.719,79
10.301.0020.1160.0000	Construção, ampl. e recuperação de unidades de saúde		98.873,52		98.873,52
10.301.0020.1162.0000	Transporte de pessoas carentes		90.131,78		90.131,78
10.301.0020.1167.0000	Aquisição de equipamentos para a área de saúde		100.131,77		100.131,77
10.301.0020.1169.0000	Aquisição de Imóveis		59.453,25		59.453,25
10.301.0020.1170.0000	Aquisição de veículos para o setor de saúde		100.131,77		100.131,77
10.301.0020.1609.0000	MANUTENÇÃO COM O COFINANCIAMENTO		52.047,67		52.047,67
10.301.0020.2160.0000	Manutenção do Fundo Municipal de Saúde			1.115.316,18	1.115.316,18
10.301.0020.2652.0000	Manutenção de postos de saúde			352.869,68	352.869,68
10.301.0020.2653.0000	Manutenção dos veículos do setor de saúde			105.764,17	105.764,17
10	301 0025 PROGRAMAS ESPECIAIS DE SAÚDE			1.269.452,29	1.269.452,29
10.301.0025.2181.0000	Ações do SUS/PAB-Parte Fixa			235.309,66	235.309,66
10.301.0025.2182.0000	Ações de Vigilância Sanitária			124.582,39	124.582,39
10.301.0025.2184.0000	Ações de Assistência Farmacêutica Básica			32.542,82	32.542,82
10.301.0025.2185.0000	Ações do Progr. de Ag. Comunitários de Saúde-PACS			246.939,40	246.939,40
10.301.0025.2186.0000	Ações do Programa de Saúde da Família-PSF			297.891,99	297.891,99
10.301.0025.2187.0000	Ações do PMAQ			44.420,99	44.420,99
10.301.0025.2188.0000	Ações do Programa de Incentivo à Saúde Bucal			202.295,04	202.295,04
10.301.0025.2655.0000	COMBATE E ENFRENTAMENTO AO COVID-19			85.470,00	85.470,00
10	301 0055 GESTÃO DAS ATIVIDADES DE ABASTECIMENTO		312.911,77		312.911,77
10.301.0055.1166.0000	ABASTECIMENTO DE AGUA EM COMUNIDADES RURAIS		312.911,77		312.911,77
10	301 0071 ACOES DE EDUCACAO EM SAUDE AMBIENTAL		125.164,71		125.164,71
10.301.0071.1168.0000	ENFRENTAMENTO AO VETOR (AEDES AEGYPTI)		125.164,71		125.164,71
TOTAL		0,00	938.846,24	2.855.918,79	3.794.765,03

PREF MUNICIPAL DE ALEGRETE DO PIAUÍ

R MAXIMIANO RIBEIRO - CNPJ:41522152/0001-31

Orçamento Programa - Exercício de 2024

Anexo 06

Page 6

PROGRAMA DE TRABALHO

(Inc.II, § 2º, Art.2º)

02		PODER EXECUTIVO			
05		SECRETARIA DE ASSISTÊNCIA SOCIAL			
Código	Especificação	Operação Especial	Projetos	Atividades	T o t a l
08	Assistência Social		92.208,51	941.630,14	1.033.838,65
08	122 Administração Geral			379.590,88	379.590,88
08	122 0016 AÇÃO COMUNITÁRIA GERAL			379.590,88	379.590,88
08.122.0016.2142.0000	ÍNDICE DE GESTÃO DESCENTRALIZADA DO BOLSA FAMÍLIA - IGDBF			37.570,18	37.570,18
08.122.0016.2150.0000	MANUTENÇÃO DO FUNDO MUNICIPAL DE ASSIST. SOCIAL			324.691,25	324.691,25
08.122.0016.2155.0000	ÍNDICE DE GESTÃO DESCENTRALIZADA - IGD/SUAS			17.329,45	17.329,45
08	244 Assistência Comunitária		92.208,51	562.039,26	654.247,77
08	244 0016 AÇÃO COMUNITÁRIA GERAL		92.208,51	562.039,26	654.247,77
08.244.0016.1656.0000	PROGRAMA PRIMEIRA INFANCIA NO SUAS - CRIANÇA FELIZ		92.208,51		92.208,51
08.244.0016.2125.0000	SERVIÇO DE CONVIVÊNCIA E FORTALECIMENTO DE VÍNCULOS - SCFV			127.681,20	127.681,20
08.244.0016.2150.0000	MANUTENÇÃO DO FUNDO MUNICIPAL DE ASSIST. SOCIAL			362.263,16	362.263,16
08.244.0016.2152.0000	PISO BÁSICO FIXO - PBF			72.094,90	72.094,90
TOTAL		0,00	92.208,51	941.630,14	1.033.838,65

PREF MUNICIPAL DE ALEGRETE DO PIAUÍ

R MAXIMIANO RIBEIRO - CNPJ:41522152/0001-31

Orçamento Programa - Exercício de 2024

Anexo 06

Page 7

PROGRAMA DE TRABALHO

(Inc.II, § 2º, Art.2º)

02 PODER EXECUTIVO					
06 GABINETE DO PREFEITO					
Código	Especificação	Operação Especial	Projetos	Atividades	T o t a l
04	Administração		6.258,24	237.582,42	243.840,66
04	122 Administração Geral		6.258,24	237.582,42	243.840,66
04	122 0005 GESTÃO ADMISTRATIVA		6.258,24	237.582,42	243.840,66
04.122.0005.1209.0000	AQUISIÇÃO DE EQUIPAMENTOS E MATERIAL PERMANENTE		6.258,24		6.258,24
04.122.0005.2041.0000	Manutenção do Gabinete do Prefeito			237.582,42	237.582,42
TOTAL		0,00	6.258,24	237.582,42	243.840,66

PREF MUNICIPAL DE ALEGRETE DO PIAUÍ

R MAXIMIANO RIBEIRO - CNPJ:41522152/0001-31

Orçamento Programa - Exercício de 2024

Anexo 06

Page 8

PROGRAMA DE TRABALHO

(Inc.II, § 2º, Art.2º)

02 PODER EXECUTIVO					
07 SECRETARIA MUN. DE AGRICULTURA E ABASTECIMENTO					
Código	Especificação	Operação Especial	Projetos	Atividades	T o t a l
20	Agricultura		242.131,14	249.453,26	491.584,40
20	606 Extensão Rural		242.131,14	249.453,26	491.584,40
20	606 0060 DESENVOLVIMENTO AGRÁRIO		242.131,14	249.453,26	491.584,40
20.606.0060.1209.0000	AQUISIÇÃO DE EQUIPAMENTOS E MATERIAL PERMANENTE		25.032,94		25.032,94
20.606.0060.1521.0000	Assistência a Associações e Cooperativas		117.592,26		117.592,26
20.606.0060.1522.0000	Apoio ao Seguro-Safra		18.774,71		18.774,71
20.606.0060.1524.0000	MANUTENÇÃO NA AGRICULTURA E ABASTECIMENTO		37.549,41		37.549,41
20.606.0060.1527.0000	Manuntenção do sistema de abastecimento d'água		43.181,82		43.181,82
20.606.0060.2520.0000	Manuntenção da Sec. Municipal de Agricultura			103.636,38	103.636,38
20.606.0060.2522.0000	Manuntenção dos poços tubulares			117.654,82	117.654,82
20.606.0060.2523.0000	Assistencia ao pequeno produtor rural			28.162,06	28.162,06
TOTAL		0,00	242.131,14	249.453,26	491.584,40

PREF MUNICIPAL DE ALEGRETE DO PIAUÍ

R MAXIMIANO RIBEIRO - CNPJ:41522152/0001-31

Orçamento Programa - Exercício de 2024

Anexo 06

Page 9

PROGRAMA DE TRABALHO

(Inc.II, § 2º, Art.2º)

02		PODER EXECUTIVO			
08		SECRETARIA MUN. DE OBRAS E URBANISMO			
Código	Especificação	Operação Especial	Projetos	Atividades	T o t a l
15	Urbanismo		167.082,60	313.287,29	480.369,89
15	451	Infra-Estrutura Urbana	167.082,60	313.287,29	480.369,89
15	451	0040 AÇÕES DE UTILIDADE PÚBLICA	167.082,60	313.287,29	480.369,89
15.451.0040.1209.0000	AQUISIÇÃO DE EQUIPAMENTOS E MATERIAL PERMANENTE		25.032,94		25.032,94
15.451.0040.1320.0000	CONST. E REFORMAS NA ÁREA DE OBRAS E URBANIZAÇÃO		132.036,49		132.036,49
15.451.0040.1325.0000	Projetos especiais de urbanização		10.013,17		10.013,17
15.451.0040.2320.0000	Manutenção da Sec. Municipal de Obras e Urbanismo			196.884,10	196.884,10
15.451.0040.2321.0000	Manuntenção da limpeza pública			116.403,19	116.403,19
TOTAL		0,00	167.082,60	313.287,29	480.369,89

PREF MUNICIPAL DE ALEGRETE DO PIAUÍ

R MAXIMIANO RIBEIRO - CNPJ:41522152/0001-31

Orçamento Programa - Exercício de 2024

Anexo 06

Page 10

PROGRAMA DE TRABALHO

(Inc.II, § 2º, Art.2º)

02 PODER EXECUTIVO					
11 SECRETARIA MUN. DE ADMINISTRAÇÃO FINANCEIRA					
Código	Especificação	Operação Especial	Projetos	Atividades	T o t a l
04	Administração			171.851,16	171.851,16
04	123 Administração Financeira			171.851,16	171.851,16
04	123 0009 CONTROLE FINANCEIRO			171.851,16	171.851,16
04.123.0009.2081.0000	MANUTENÇÃO DA SEC. MUNICIPAL DE ADM. FINANCEIRA			171.851,16	171.851,16
28	Encargos Especiais			51.445,21	51.445,21
28	843 Serviço da Dívida Interna			51.445,21	51.445,21
28	843 0009 CONTROLE FINANCEIRO			51.445,21	51.445,21
28.843.0009.2081.0000	MANUTENÇÃO DA SEC. MUNICIPAL DE ADM. FINANCEIRA			51.445,21	51.445,21
TOTAL		0,00	0,00	223.296,37	223.296,37

PREF MUNICIPAL DE ALEGRETE DO PIAUÍ

R MAXIMIANO RIBEIRO - CNPJ:41522152/0001-31

Orçamento Programa - Exercício de 2024

Anexo 06

Page 11

PROGRAMA DE TRABALHO

(Inc.II, § 2º, Art.2º)

02 PODER EXECUTIVO					
12 FUNDO MUNICIPAL DE CULTURA ESPORTES E LAZER					
Código	Especificação	Operação Especial	Projetos	Atividades	T o t a l
13	Cultura		12.516,47	87.364,96	99.881,43
13	392 Difusão Cultural		12.516,47	87.364,96	99.881,43
13	392 0038 APOIO ESTÍMULO ÀS ATIVIDADES CULTURAIS		12.516,47	87.364,96	99.881,43
13.392.0038.1291.0000	CONSTRUÇÃO E REFORMA EM ESPAÇOS DE ESPORTE, CULTURA E LAZER		12.516,47		12.516,47
13.392.0038.2290.0000	Promoção de Festas Populares			78.853,76	78.853,76
13.392.0038.2291.0000	Revitalização de grupos folclóricos			8.511,20	8.511,20
27	Desporto e Lazer		25.032,94		25.032,94
27	392 Difusão Cultural		25.032,94		25.032,94
27	392 0038 APOIO ESTÍMULO ÀS ATIVIDADES CULTURAIS		25.032,94		25.032,94
27.392.0038.1291.0000	CONSTRUÇÃO E REFORMA EM ESPAÇOS DE ESPORTE, CULTURA E LAZER		25.032,94		25.032,94
TOTAL		0,00	37.549,41	87.364,96	124.914,37

PREF MUNICIPAL DE ALEGRETE DO PIAUÍ

R MAXIMIANO RIBEIRO - CNPJ:41522152/0001-31

Orçamento Programa - Exercício de 2024

Anexo 06

Page 12

PROGRAMA DE TRABALHO

(Inc.II, § 2º, Art.2º)

02 PODER EXECUTIVO					
14 FUNDO MUNICIPAL DE MEIO-AMBIENTE E RECURSOS HIDRICOS					
Código	Especificação	Operação Especial	Projetos	Atividades	T o t a l
17	Saneamento		37.549,42		37.549,42
17	512 Saneamento Básico Urbano		37.549,42		37.549,42
17	512 0051 AÇÕES DE SANEAMENTO BÁSICO URBANO		37.549,42		37.549,42
17.512.0051.1453.0000	MANUTENÇÃO DO MEIO-AMBIENTE E RECURSOS HIDRICOS		37.549,42		37.549,42
TOTAL		0,00	37.549,42	0,00	37.549,42

PREF MUNICIPAL DE ALEGRETE DO PIAUÍ

R MAXIMIANO RIBEIRO - CNPJ:41522152/0001-31

Orçamento Programa - Exercício de 2024

Anexo 06

Page 13

PROGRAMA DE TRABALHO

(Inc.II, § 2º, Art.2º)

02 PODER EXECUTIVO					
15 FUNDO MUN. DE PREVIDENCIA SOCIAL- PREV- ALE					
Código	Especificação	Operação Especial	Projetos	Atividades	T o t a l
09	Previdência Social			1.991.000,00	1.991.000,00
09	272 Previdência do Regime Estatutário			1.991.000,00	1.991.000,00
09	272 0021 GESTÃO DA PREVIDÊNCIA ESTATUTÁRIA			1.991.000,00	1.991.000,00
09.272.0021.2122.0000	Serviços Administrativos			251.000,00	251.000,00
09.272.0021.2123.0000	Benefícios Previdenciários			1.730.000,00	1.730.000,00
09.272.0021.2125.0000	SERVIÇO DE CONVIVÊNCIA E FORTALECIMENTO DE VÍNCULOS - SCFV			7.000,00	7.000,00
09.272.0021.2126.0000	CENTRO DE REF. A ASSIST. SOCIAL - CRAS			3.000,00	3.000,00
99	Reserva de Contingência			716.500,00	716.500,00
99	997 Previdência do Regime Estatutário			155.000,00	155.000,00
99	997 0021 GESTÃO DA PREVIDÊNCIA ESTATUTÁRIA			155.000,00	155.000,00
99.997.0021.2124.0000	Reserva do Regime de Previdência			155.000,00	155.000,00
99	999 Reserva de Contingência			561.500,00	561.500,00
99	999 0021 GESTÃO DA PREVIDÊNCIA ESTATUTÁRIA			561.500,00	561.500,00
99.999.0021.2124.0000	Reserva do Regime de Previdência			561.500,00	561.500,00
TOTAL		0,00	0,00	2.707.500,00	2.707.500,00

PREF MUNICIPAL DE ALEGRETE DO PIAUÍ

R MAXIMIANO RIBEIRO - CNPJ:41522152/0001-31

Orçamento Programa - Exercício de 2024

Anexo 06

Page 14

PROGRAMA DE TRABALHO

(Inc.II, § 2º, Art.2º)

02 PODER EXECUTIVO					
16 CONTROLADORIA GERAL DO MUNICÍPIO					
Código	Especificação	Operação Especial	Projetos	Atividades	T o t a l
04	Administração			94.749,69	94.749,69
04	124 Controle Interno			94.749,69	94.749,69
04	124 0010 CONTROLE INTERNO			94.749,69	94.749,69
04.124.0010.3080.0000	Funcionamento da Controladoria Geral do Município			94.749,69	94.749,69
TOTAL		0,00	0,00	94.749,69	94.749,69

PREF MUNICIPAL DE ALEGRETE DO PIAUÍ

R MAXIMIANO RIBEIRO - CNPJ:41522152/0001-31

Orçamento Programa - Exercício de 2024

Anexo 06

Page 15

PROGRAMA DE TRABALHO

(Inc.II, § 2º, Art.2º)

02		PODER EXECUTIVO			
17		SECRETARIA MUN. DE ESTRADAS E RODAGENS			
Código	Especificação	Operação Especial	Projetos	Atividades	T o t a l
15	Urbanismo		144.904,45		144.904,45
15	451	Infra-Estrutura Urbana	144.904,45		144.904,45
15	451	0049	PROGRAMA DE MELHORAMENTO HABITACIONAL-URBANA		144.904,45
15.451.0049.1210.0000	PAVIMENTACAO DE VIAS PUBLICAS		144.904,45		144.904,45
26	Transporte		37.549,41	121.879,16	159.428,57
26	782	Transporte Rodoviário	37.549,41	121.879,16	159.428,57
26	782	0070	EXPANSÃO E MELHORIA DA REDE RODOVIÁRIA MUNICIPAL	121.879,16	159.428,57
26.782.0070.1610.0000	MANUTENÇÃO DE ESTRADAS E RODAGENS		37.549,41		37.549,41
26.782.0070.2610.0000	Manutenção e recuperação de estradas			90.212,50	90.212,50
26.782.0070.2611.0000	Manutenção da Sec. Mun. de Estradas e Rodagens			31.666,66	31.666,66
TOTAL		0,00	182.453,86	121.879,16	304.333,02

PREF MUNICIPAL DE ALEGRETE DO PIAUÍ

R MAXIMIANO RIBEIRO - CNPJ:41522152/0001-31

Orçamento Programa - Exercício de 2024

Anexo 06

Page 16

PROGRAMA DE TRABALHO

(Inc.II, § 2º, Art.2º)

02		PODER EXECUTIVO			
19		FUNDO MUNICIPAL DE APOIO A CULTURA			
Código	Especificação	Operação Especial	Projetos	Atividades	T o t a l
13	Cultura			60.360,00	60.360,00
13	392	Difusão Cultural		60.360,00	60.360,00
13	392	0038	APOIO ESTÍMULO ÀS ATIVIDADES CULTURAIS	60.360,00	60.360,00
13.392.0038.2290.0000	Promoção de Festas Populares			60.360,00	60.360,00
TOTAL		0,00	0,00	60.360,00	60.360,00

PREF MUNICIPAL DE ALEGRETE DO PIAUÍ

R MAXIMIANO RIBEIRO - CNPJ:41522152/0001-31

Orçamento Programa - Exercício de 2024

Anexo 06

Page 17

PROGRAMA DE TRABALHO

(Inc.II, § 2º, Art.2º)

02		PODER EXECUTIVO			
20		PROCURADORIA GERAL DO MUNICÍPIO			
Código	Especificação	Operação Especial	Projetos	Atividades	T o t a l
04	Administração			99.999,97	99.999,97
04	122 Administração Geral			99.999,97	99.999,97
04	122 0075 MANUTENÇÃO DA PROCURADORIA GERAL DO MUNICÍPIO			99.999,97	99.999,97
04.122.0075.3081.0000	MANUTENÇÃO DA PROCURADORIA GERAL DO MUNICÍPIO			99.999,97	99.999,97
TOTAL		0,00	0,00	99.999,97	99.999,97

PREF MUNICIPAL DE ALEGRETE DO PIAUÍ

R MAXIMIANO RIBEIRO - CNPJ:41522152/0001-31

Orçamento Programa - Exercício de 2024

Anexo 06

Page 18

PROGRAMA DE TRABALHO

(Inc.II, § 2º, Art.2º)

02 PODER EXECUTIVO					
21 FUNDO MUNICIPAL DE TURISMO					
Código	Especificação	Operação Especial	Projetos	Atividades	T o t a l
04	Administração		100.000,03		100.000,03
04	695 Turismo		100.000,03		100.000,03
04	695 0076 MANUTENÇÃO DO FUNDO MUNICIPAL DE TURISMO		100.000,03		100.000,03
04.695.0076.1157.0000	FOMENTO DO TURISMO		100.000,03		100.000,03
TOTAL		0,00	100.000,03	0,00	100.000,03

PREF MUNICIPAL DE ALEGRETE DO PIAUÍ

R MAXIMIANO RIBEIRO - CNPJ:41522152/0001-31

Orçamento Programa - Exercício de 2024

Anexo 06

Page 19

PROGRAMA DE TRABALHO

(Inc.II, § 2º, Art.2º)

90 Reserva de Contingência					
99 RESERVA DE CONTINGENCIA					
Código	Especificação	Operação Especial	Projetos	Atividades	T o t a l
99	Reserva de Contingência	50.065,88			50.065,88
99	999 Reserva de Contingência	50.065,88			50.065,88
99	999 9999 RESERVA DE CONTINGÊNCIA	50.065,88			50.065,88
99.999.9999.9999.0000	Reserva de contingência	50.065,88			50.065,88
TOTAL		50.065,88	0,00	0,00	50.065,88
TOTAL GERAL		50.065,88	15.935.878,77	26.598.915,35	42.584.860,00

PREF MUNICIPAL DE ALEGRETE DO PIAUÍ

R MAXIMIANO RIBEIRO - CNPJ:41522152/0001-31

Orçamento Programa - Exercício de 2024

Anexo 07

Page 1

**PROGRAMA DE TRABALHO DO GOVERNO
DEMONSTRATIVO DE FUNÇÕES, SUBFUNÇÕES E PROGRAMAS
POR PROJETOS, ATIVIDADES E OPERAÇÕES ESPECIAIS**

(Inc.II, § 2º, Art.2º)

Código	Especificação	Operação Especial	Projetos	Atividades	T o t a l
01	Legislativa	0,00	60.000,00	1.048.000,00	1.108.000,00
01	031 Ação Legislativa	0,00	60.000,00	1.048.000,00	1.108.000,00
01	031 0001 PROCESSO LEGISLATIVO	0,00	60.000,00	1.048.000,00	1.108.000,00
01.031.0001.1002.0000	Construção, ampl. ou reforma do prédio da Câmara Municipal	0,00	60.000,00	0,00	60.000,00
01.031.0001.2001.0000	MANUTENÇÃO E FUNCIONAMENTO DA CÂMARA MUNICIPAL	0,00	0,00	1.048.000,00	1.048.000,00
04	Administração	0,00	1.924.471,68	2.388.172,63	4.312.644,31
04	122 Administração Geral	0,00	1.506.340,50	2.121.571,78	3.627.912,28
04	122 0005 GESTÃO ADMISTRATIVA	0,00	1.506.340,50	1.983.522,40	3.489.862,90
04.122.0005.1041.0000	Encargos com o regime Geral de Previdência	0,00	100.631,77	0,00	100.631,77
04.122.0005.1045.0000	CONSTRUÇÃO E REFORMA DE IMÓVEIS DA ADMINISTRAÇÃO	0,00	65.598,81	0,00	65.598,81
04.122.0005.1046.0000	CONTRUÇÃO DA SEDE DA PREFEITURA MUNICIPAL	0,00	1.265.011,08	0,00	1.265.011,08
04.122.0005.1209.0000	AQUISIÇÃO DE EQUIPAMENTOS E MATERIAL PERMANENTE	0,00	75.098,84	0,00	75.098,84
04.122.0005.2040.0000	MANUTENÇÃO DA SEC. DE ADMINISTRAÇÃO	0,00	0,00	1.631.716,80	1.631.716,80
04.122.0005.2041.0000	Manutenção do Gabinete do Prefeito	0,00	0,00	237.582,42	237.582,42
04.122.0005.2122.0000	Serviços Administrativos	0,00	0,00	114.223,18	114.223,18
04	122 0009 CONTROLE FINANCEIRO	0,00	0,00	38.049,41	38.049,41
04.122.0009.2040.0000	MANUTENÇÃO DA SEC. DE ADMINISTRAÇÃO	0,00	0,00	38.049,41	38.049,41
04	122 0075 MANUTENÇÃO DA PROCURADORIA GERAL DO MUNICÍPIO	0,00	0,00	99.999,97	99.999,97
04.122.0075.3081.0000	MANUTENÇÃO DA PROCURADORIA GERAL DO MUNICÍPIO	0,00	0,00	99.999,97	99.999,97
04	123 Administração Financeira	0,00	0,00	171.851,16	171.851,16
04	123 0009 CONTROLE FINANCEIRO	0,00	0,00	171.851,16	171.851,16
04.123.0009.2081.0000	MANUTENÇÃO DA SEC. MUNICIPAL DE ADM. FINANCEIRA	0,00	0,00	171.851,16	171.851,16
04	124 Controle Interno	0,00	0,00	94.749,69	94.749,69
04	124 0010 CONTROLE INTERNO	0,00	0,00	94.749,69	94.749,69
04.124.0010.3080.0000	Funcionamento da Controladoria Geral do Município	0,00	0,00	94.749,69	94.749,69
04	695 Turismo	0,00	100.000,03	0,00	100.000,03
04	695 0076 MANUTENÇÃO DO FUNDO MUNICIPAL DE TURISMO	0,00	100.000,03	0,00	100.000,03
04.695.0076.1157.0000	FOMENTO DO TURISMO	0,00	100.000,03	0,00	100.000,03
04	752 Energia Elétrica	0,00	318.131,15	0,00	318.131,15
04	752 0005 GESTÃO ADMISTRATIVA	0,00	318.131,15	0,00	318.131,15
04.752.0005.1321.0000	MANUTENÇÃO DESTINADA COM ENERGIA ELÉTRICA	0,00	318.131,15	0,00	318.131,15
06	Segurança Pública	0,00	0,00	76.571,34	76.571,34
06	182 Defesa Civil	0,00	0,00	76.571,34	76.571,34
06	182 0011 POLICIAMENTO COMUNITÁRIO	0,00	0,00	76.571,34	76.571,34
06.182.0011.2100.0000	Encargos com segurança pública	0,00	0,00	76.571,34	76.571,34
08	Assistência Social	0,00	92.208,51	941.630,14	1.033.838,65

PREF MUNICIPAL DE ALEGRETE DO PIAUÍ

R MAXIMIANO RIBEIRO - CNPJ:41522152/0001-31

Orçamento Programa - Exercício de 2024

Anexo 07

Page 2

**PROGRAMA DE TRABALHO DO GOVERNO
DEMONSTRATIVO DE FUNÇÕES, SUBFUNÇÕES E PROGRAMAS
POR PROJETOS, ATIVIDADES E OPERAÇÕES ESPECIAIS**

(Inc.II, § 2º, Art.2º)

Código	Especificação	Operação Especial	Projetos	Atividades	T o t a l
08	Assistência Social	0,00	92.208,51	941.630,14	1.033.838,65
08	122 Administração Geral	0,00	0,00	379.590,88	379.590,88
08	122 0016 AÇÃO COMUNITÁRIA GERAL	0,00	0,00	379.590,88	379.590,88
08.122.0016.2142.0000	ÍNDICE DE GESTÃO DESCENTRALIZADA DO BOLSA FAMÍLIA - IGDBF	0,00	0,00	37.570,18	37.570,18
08.122.0016.2150.0000	MANUTENÇÃO DO FUNDO MUNICIPAL DE ASSIST. SOCIAL	0,00	0,00	324.691,25	324.691,25
08.122.0016.2155.0000	ÍNDICE DE GESTÃO DESCENTRALIZADA - IGD/SUAS	0,00	0,00	17.329,45	17.329,45
08	244 Assistência Comunitária	0,00	92.208,51	562.039,26	654.247,77
08	244 0016 AÇÃO COMUNITÁRIA GERAL	0,00	92.208,51	562.039,26	654.247,77
08.244.0016.1656.0000	PROGRAMA PRIMEIRA INFANCIA NO SUAS - CRIANÇA FELIZ	0,00	92.208,51	0,00	92.208,51
08.244.0016.2125.0000	SERVIÇO DE CONVIVÊNCIA E FORTALECIMENTO DE VÍNCULOS - SCFV	0,00	0,00	127.681,20	127.681,20
08.244.0016.2150.0000	MANUTENÇÃO DO FUNDO MUNICIPAL DE ASSIST. SOCIAL	0,00	0,00	362.263,16	362.263,16
08.244.0016.2152.0000	PISO BÁSICO FIXO - PBF	0,00	0,00	72.094,90	72.094,90
09	Previdência Social	0,00	0,00	1.991.000,00	1.991.000,00
09	272 Previdência do Regime Estatutário	0,00	0,00	1.991.000,00	1.991.000,00
09	272 0021 GESTÃO DA PREVIDÊNCIA ESTATUTÁRIA	0,00	0,00	1.991.000,00	1.991.000,00
09.272.0021.2122.0000	Serviços Administrativos	0,00	0,00	251.000,00	251.000,00
09.272.0021.2123.0000	Benefícios Previdenciários	0,00	0,00	1.730.000,00	1.730.000,00
09.272.0021.2125.0000	SERVIÇO DE CONVIVÊNCIA E FORTALECIMENTO DE VÍNCULOS - SCFV	0,00	0,00	7.000,00	7.000,00
09.272.0021.2126.0000	CENTRO DE REF. A ASSIST. SOCIAL - CRAS	0,00	0,00	3.000,00	3.000,00
10	Saúde	0,00	938.846,24	2.855.918,79	3.794.765,03
10	301 Atenção Básica	0,00	938.846,24	2.855.918,79	3.794.765,03
10	301 0009 CONTROLE FINANCEIRO	0,00	0,00	12.516,47	12.516,47
10.301.0009.2081.0000	MANUTENÇÃO DA SEC. MUNICIPAL DE ADM. FINANCEIRA	0,00	0,00	12.516,47	12.516,47
10	301 0020 GESTÃO E EXPANSÃO DO SISTEMA DE SAÚDE	0,00	500.769,76	1.573.950,03	2.074.719,79
10.301.0020.1160.0000	Construção, ampl. e recuperação de unidades de saúde	0,00	98.873,52	0,00	98.873,52
10.301.0020.1162.0000	Transporte de pessoas carentes	0,00	90.131,78	0,00	90.131,78
10.301.0020.1167.0000	Aquisição de equipamentos para a área de saúde	0,00	100.131,77	0,00	100.131,77
10.301.0020.1169.0000	Aquisição de Imóveis	0,00	59.453,25	0,00	59.453,25
10.301.0020.1170.0000	Aquisição de veículos para o setor de saúde	0,00	100.131,77	0,00	100.131,77
10.301.0020.1609.0000	MANUTENÇÃO COM O COFINANCIAMENTO	0,00	52.047,67	0,00	52.047,67
10.301.0020.2160.0000	Manutenção do Fundo Municipal de Saúde	0,00	0,00	1.115.316,18	1.115.316,18
10.301.0020.2652.0000	Manutenção de postos de saúde	0,00	0,00	352.869,68	352.869,68
10.301.0020.2653.0000	Manutenção dos veículos do setor de saúde	0,00	0,00	105.764,17	105.764,17
10	301 0025 PROGRAMAS ESPECIAIS DE SAÚDE	0,00	0,00	1.269.452,29	1.269.452,29
10.301.0025.2181.0000	Ações do SUS/PAB-Parte Fixa	0,00	0,00	235.309,66	235.309,66
10.301.0025.2182.0000	Ações de Vigilância Sanitária	0,00	0,00	124.582,39	124.582,39
10.301.0025.2184.0000	Ações de Assistência Farmacêutica Básica	0,00	0,00	32.542,82	32.542,82
10.301.0025.2185.0000	Ações do Progr. de Ag. Comunitários de Saúde-PACS	0,00	0,00	246.939,40	246.939,40
10.301.0025.2186.0000	Ações do Programa de Saúde da Família-PSF	0,00	0,00	297.891,99	297.891,99
10.301.0025.2187.0000	Ações do PMAQ	0,00	0,00	44.420,99	44.420,99
10.301.0025.2188.0000	Ações do Programa de Incentivo à Saúde Bucal	0,00	0,00	202.295,04	202.295,04
10.301.0025.2655.0000	COMBATE E ENFRENTAMENTO AO COVID-19	0,00	0,00	85.470,00	85.470,00

PREF MUNICIPAL DE ALEGRETE DO PIAUÍ

R MAXIMIANO RIBEIRO - CNPJ:41522152/0001-31

Orçamento Programa - Exercício de 2024

Anexo 07

Page 3

**PROGRAMA DE TRABALHO DO GOVERNO
DEMONSTRATIVO DE FUNÇÕES, SUBFUNÇÕES E PROGRAMAS
POR PROJETOS, ATIVIDADES E OPERAÇÕES ESPECIAIS**

(Inc.II, § 2º, Art.2º)

Código	Especificação	Operação Especial	Projetos	Atividades	T o t a l
10	Saúde	0,00	938.846,24	2.855.918,79	3.794.765,03
10	301 Atenção Básica	0,00	938.846,24	2.855.918,79	3.794.765,03
10	301 0055 GESTÃO DAS ATIVIDADES DE ABASTECIMENTO	0,00	312.911,77	0,00	312.911,77
10.301.0055.1166.0000	ABASTECIMENTO DE AGUA EM COMUNIDADES RURAIS	0,00	312.911,77	0,00	312.911,77
10	301 0071 ACOES DE EDUCACAO EM SAUDE AMBIENTAL	0,00	125.164,71	0,00	125.164,71
10.301.0071.1168.0000	ENFRENTAMENTO AO VETOR (AEDES AEGYPTI)	0,00	125.164,71	0,00	125.164,71
12	Educação	0,00	12.203.144,53	15.502.507,13	27.705.651,66
12	361 Ensino Fundamental	0,00	6.171.853,33	11.593.908,06	17.765.761,39
12	361 0030 GESTÃO E EXPANSÃO DO ENSINO FUNDAMENTAL	0,00	6.141.853,33	10.818.613,38	16.960.466,71
12.361.0030.1200.0000	CONSTRUÇÃO E REFORMA DE IMÓVEIS DA EDUCAÇÃO	0,00	75.098,80	0,00	75.098,80
12.361.0030.1209.0000	AQUISIÇÃO DE EQUIPAMENTOS E MATERIAL PERMANENTE	0,00	66.754,53	0,00	66.754,53
12.361.0030.2201.0000	Remuner. do Magistério-ensino fundamental-70% FUNDEB	0,00	0,00	3.276.160,15	3.276.160,15
12.361.0030.2202.0000	MANUT. DA SEC. MUNICIPAL DE EDUCAÇÃO	0,00	0,00	2.382.413,23	2.382.413,23
12.361.0030.2203.0000	Renut. e desenv. do ensino fundamental-30% FUNDEB	0,00	0,00	627.288,69	627.288,69
12.361.0030.2204.0000	MANUT. DA SEC. MUNICIPAL DE EDUCAÇÃO - OUTROS	0,00	0,00	4.438.877,77	4.438.877,77
12.361.0030.2654.0000	AÇÕES DE APOIO A UAB - UNIV. ABERTA DO BRASIL	0,00	0,00	93.873,54	93.873,54
12.361.0030.2657.0000	MANUTENÇÃO DE RECURSOS PARA PRECATÓRIOS DO FUNDEF	0,00	6.000.000,00	0,00	6.000.000,00
12	361 0032 PROGRAMAS ESPECIAIS DE EDUCAÇÃO	0,00	0,00	775.294,68	775.294,68
12.361.0032.2240.0000	Ações do programa Nac. de Alim. Escolar-PNAE	0,00	0,00	120.057,40	120.057,40
12.361.0032.2241.0000	Ações do programa Dinheiro Dir. na Escola-PDDE	0,00	0,00	261.594,24	261.594,24
12.361.0032.2246.0000	Ações do Programa Salário Educação-QSE	0,00	0,00	259.090,97	259.090,97
12.361.0032.2248.0000	Ações do Programa PNATE	0,00	0,00	134.552,07	134.552,07
12	361 0052 PROGRAMA ESTADUAL DE TRANSPORTE ESCOLAR	0,00	30.000,00	0,00	30.000,00
12.361.0052.2524.0000	PROETE - PROGRAMA ESTADUAL DE TRANSPORTE ESCOLAR	0,00	30.000,00	0,00	30.000,00
12	365 Educação Infantil	0,00	6.031.291,20	3.412.561,80	9.443.853,00
12	365 0035 GESTÃO E EXPANSÃO DO ENSINO INFANTIL	0,00	31.291,20	3.082.561,80	3.113.853,00
12.365.0035.1260.0000	Const. Ampl. Ref. e Equip. de Escolar do Ens. Infantil e Creches	0,00	31.291,20	0,00	31.291,20
12.365.0035.2202.0000	MANUT. DA SEC. MUNICIPAL DE EDUCAÇÃO	0,00	0,00	1.876.132,73	1.876.132,73
12.365.0035.2260.0000	Manutenção das escolas e creches do ensino infantil	0,00	0,00	182.114,66	182.114,66
12.365.0035.2262.0000	Remun. do magistério-ensino infantil-70% FUNDEB	0,00	0,00	677.558,76	677.558,76
12.365.0035.2263.0000	Manut. e desenvolvimento do ensino infantil-30% FUNDEB	0,00	0,00	346.755,65	346.755,65
12	365 0042 MANUTENÇÃO DO ENSINO INFANTIL	0,00	6.000.000,00	330.000,00	6.330.000,00
12.365.0042.2262.0000	Remun. do magistério-ensino infantil-70% FUNDEB	0,00	0,00	77.000,00	77.000,00
12.365.0042.2263.0000	Manut. e desenvolvimento do ensino infantil-30% FUNDEB	0,00	0,00	253.000,00	253.000,00
12.365.0042.2657.0000	MANUTENÇÃO DE RECURSOS PARA PRECATÓRIOS DO FUNDEF	0,00	6.000.000,00	0,00	6.000.000,00
12	366 Educação de Jovens e Adultos	0,00	0,00	496.037,27	496.037,27
12	366 0033 PROGRAMA DE ENSINO A TRAB. JOVENS E ADULTOS	0,00	0,00	496.037,27	496.037,27
12.366.0033.2257.0000	PROEJA-Rem. do magistério-70% FUNDEB	0,00	0,00	415.001,49	415.001,49
12.366.0033.2258.0000	PROEJA-Manut. e desenvolvimento do ensino-30% FUNDEB	0,00	0,00	81.035,78	81.035,78
13	Cultura	0,00	12.516,47	147.724,96	160.241,43
13	392 Difusão Cultural	0,00	12.516,47	147.724,96	160.241,43

PREF MUNICIPAL DE ALEGRETE DO PIAUÍ

R MAXIMIANO RIBEIRO - CNPJ:41522152/0001-31

Orçamento Programa - Exercício de 2024

Anexo 07

Page 4

**PROGRAMA DE TRABALHO DO GOVERNO
DEMONSTRATIVO DE FUNÇÕES, SUBFUNÇÕES E PROGRAMAS
POR PROJETOS, ATIVIDADES E OPERAÇÕES ESPECIAIS**

(Inc.II, § 2º, Art.2º)

Código	Especificação	Operação Especial	Projetos	Atividades	T o t a l
13	Cultura	0,00	12.516,47	147.724,96	160.241,43
13	392 Difusão Cultural	0,00	12.516,47	147.724,96	160.241,43
13	392 0038 APOIO ESTÍMULO ÀS ATIVIDADES CULTURAIS	0,00	12.516,47	147.724,96	160.241,43
13.392.0038.1291.0000	CONSTRUÇÃO E REFORMA EM ESPAÇOS DE ESPORTE, CULTURA E LAZER	0,00	12.516,47	0,00	12.516,47
13.392.0038.2290.0000	Promoção de Festas Populares	0,00	0,00	139.213,76	139.213,76
13.392.0038.2291.0000	Revitalização de grupos folclóricos	0,00	0,00	8.511,20	8.511,20
15	Urbanismo	0,00	311.987,05	313.287,29	625.274,34
15	451 Infra-Estrutura Urbana	0,00	311.987,05	313.287,29	625.274,34
15	451 0040 AÇÕES DE UTILIDADE PÚBLICA	0,00	167.082,60	313.287,29	480.369,89
15.451.0040.1209.0000	AQUISIÇÃO DE EQUIPAMENTOS E MATERIAL PERMANENTE	0,00	25.032,94	0,00	25.032,94
15.451.0040.1320.0000	CONST. E REFORMAS NA ÁREA DE OBRAS E URBANIZAÇÃO	0,00	132.036,49	0,00	132.036,49
15.451.0040.1325.0000	Projetos especiais de urbanização	0,00	10.013,17	0,00	10.013,17
15.451.0040.2320.0000	Manutenção da Sec. Municipal de Obras e Urbanismo	0,00	0,00	196.884,10	196.884,10
15.451.0040.2321.0000	Manutenção da limpeza pública	0,00	0,00	116.403,19	116.403,19
15	451 0049 PROGRAMA DE MELHORAMENTO HABITACIONAL-URBANA	0,00	144.904,45	0,00	144.904,45
15.451.0049.1210.0000	PAVIMENTACAO DE VIAS PUBLICAS	0,00	144.904,45	0,00	144.904,45
17	Saneamento	0,00	37.549,42	0,00	37.549,42
17	512 Saneamento Básico Urbano	0,00	37.549,42	0,00	37.549,42
17	512 0051 AÇÕES DE SANEAMENTO BÁSICO URBANO	0,00	37.549,42	0,00	37.549,42
17.512.0051.1453.0000	MANUTENÇÃO DO MEIO-AMBIENTE E RECURSOS HIDRICOS	0,00	37.549,42	0,00	37.549,42
20	Agricultura	0,00	242.131,14	249.453,26	491.584,40
20	606 Extensão Rural	0,00	242.131,14	249.453,26	491.584,40
20	606 0060 DESENVOLVIMENTO AGRÁRIO	0,00	242.131,14	249.453,26	491.584,40
20.606.0060.1209.0000	AQUISIÇÃO DE EQUIPAMENTOS E MATERIAL PERMANENTE	0,00	25.032,94	0,00	25.032,94
20.606.0060.1521.0000	Assistência a Associações e Cooperativas	0,00	117.592,26	0,00	117.592,26
20.606.0060.1522.0000	Apoio ao Seguro-Safra	0,00	18.774,71	0,00	18.774,71
20.606.0060.1524.0000	MANUTENÇÃO NA AGRICULTURA E ABASTECIMENTO	0,00	37.549,41	0,00	37.549,41
20.606.0060.1527.0000	Manutenção do sistema de abastecimento d'água	0,00	43.181,82	0,00	43.181,82
20.606.0060.2520.0000	Manutenção da Sec. Municipal de Agricultura	0,00	0,00	103.636,38	103.636,38
20.606.0060.2522.0000	Manutenção dos poços tubulares	0,00	0,00	117.654,82	117.654,82
20.606.0060.2523.0000	Assistencia ao pequeno produtor rural	0,00	0,00	28.162,06	28.162,06
26	Transporte	0,00	37.549,41	121.879,16	159.428,57
26	782 Transporte Rodoviário	0,00	37.549,41	121.879,16	159.428,57
26	782 0070 EXPANSÃO E MELHORIA DA REDE RODOVIÁRIA MUNICIPAL	0,00	37.549,41	121.879,16	159.428,57
26.782.0070.1610.0000	MANUTENÇÃO DE ESTRADAS E RODAGENS	0,00	37.549,41	0,00	37.549,41
26.782.0070.2610.0000	Manutenção e recuperação de estradas	0,00	0,00	90.212,50	90.212,50
26.782.0070.2611.0000	Manutenção da Sec. Mun. de Estradas e Rodagens	0,00	0,00	31.666,66	31.666,66

PREF MUNICIPAL DE ALEGRETE DO PIAUÍ

R MAXIMIANO RIBEIRO - CNPJ:41522152/0001-31

Orçamento Programa - Exercício de 2024

Anexo 07

Page 5

**PROGRAMA DE TRABALHO DO GOVERNO
DEMONSTRATIVO DE FUNÇÕES, SUBFUNÇÕES E PROGRAMAS
POR PROJETOS, ATIVIDADES E OPERAÇÕES ESPECIAIS**

(Inc.II, § 2º, Art.2º)

Código	Especificação	Operação Especial	Projetos	Atividades	T o t a l
27	Desporto e Lazer	0,00	75.474,32	194.825,44	270.299,76
27	392 Difusão Cultural	0,00	25.032,94	0,00	25.032,94
27	392 0038 APOIO ESTÍMULO ÀS ATIVIDADES CULTURAIS	0,00	25.032,94	0,00	25.032,94
27.392.0038.1291.0000	CONSTRUÇÃO E REFORMA EM ESPAÇOS DE ESPORTE, CULTURA E LAZER	0,00	25.032,94	0,00	25.032,94
27	812 Desporto Comunitário	0,00	50.441,38	194.825,44	245.266,82
27	812 0073 INCENTIVO AO ESPORTE AMADOR	0,00	50.441,38	194.825,44	245.266,82
27.812.0073.1209.0000	AQUISIÇÃO DE EQUIPAMENTOS E MATERIAL PERMANENTE	0,00	25.032,94	0,00	25.032,94
27.812.0073.1651.0000	Construção, ampl. e ref. de campos de futebol	0,00	25.408,44	0,00	25.408,44
27.812.0073.2650.0000	Manutenção das atividades esportivas	0,00	0,00	194.825,44	194.825,44
28	Encargos Especiais	0,00	0,00	51.445,21	51.445,21
28	843 Serviço da Dívida Interna	0,00	0,00	51.445,21	51.445,21
28	843 0009 CONTROLE FINANCEIRO	0,00	0,00	51.445,21	51.445,21
28.843.0009.2081.0000	MANUTENÇÃO DA SEC. MUNICIPAL DE ADM. FINANCEIRA	0,00	0,00	51.445,21	51.445,21
99	Reserva de Contingência	50.065,88	0,00	716.500,00	766.565,88
99	997 Previdência do Regime Estatutário	0,00	0,00	155.000,00	155.000,00
99	997 0021 GESTÃO DA PREVIDÊNCIA ESTATUTÁRIA	0,00	0,00	155.000,00	155.000,00
99.997.0021.2124.0000	Reserva do Regime de Previdência	0,00	0,00	155.000,00	155.000,00
99	999 Reserva de Contingência	50.065,88	0,00	561.500,00	611.565,88
99	999 0021 GESTÃO DA PREVIDÊNCIA ESTATUTÁRIA	0,00	0,00	561.500,00	561.500,00
99.999.0021.2124.0000	Reserva do Regime de Previdência	0,00	0,00	561.500,00	561.500,00
99	999 9999 RESERVA DE CONTINGÊNCIA	50.065,88	0,00	0,00	50.065,88
99.999.9999.9999.0000	Reserva de contingência	50.065,88	0,00	0,00	50.065,88
TOTAL		50.065,88	15.935.878,77	26.598.915,35	42.584.860,00

PREF MUNICIPAL DE ALEGRETE DO PIAUÍ

R MAXIMIANO RIBEIRO - CNPJ:41522152/0001-31

Orçamento Programa - Exercício de 2024

Anexo 08

Page 1

**DESPESA POR FUNÇÃO, SUBFUNÇÃO E PROGRAMAS
CONFORME O VÍNCULO COM OS RECURSOS**

(Inc.II, § 2º, Art.2º)

Código	Especificação	Ordinário	Vinculado	Adm. Indireta	Total
01	Legislativa	1.108.000,00			1.108.000,00
01 031	Ação Legislativa	1.108.000,00			1.108.000,00
01 031 0001	PROCESSO LEGISLATIVO	1.108.000,00			1.108.000,00
04	Administração	3.369.845,20	942.799,11		4.312.644,31
04 122	Administração Geral	3.015.760,80	612.151,48		3.627.912,28
04 122 0005	GESTÃO ADMISTRATIVA	2.878.211,42	611.651,48		3.489.862,90
04 122 0009	CONTROLE FINANCEIRO	37.549,41	500,00		38.049,41
04 122 0075	MANUTENÇÃO DA PROCURADORIA GERAL DO MUNICÍPIO	99.999,97			99.999,97
04 123	Administração Financeira	165.592,92	6.258,24		171.851,16
04 123 0009	CONTROLE FINANCEIRO	165.592,92	6.258,24		171.851,16
04 124	Controle Interno	88.491,45	6.258,24		94.749,69
04 124 0010	CONTROLE INTERNO	88.491,45	6.258,24		94.749,69
04 695	Turismo	100.000,03			100.000,03
04 695 0076	MANUTENÇÃO DO FUNDO MUNICIPAL DE TURISMO	100.000,03			100.000,03
04 752	Energia Elétrica		318.131,15		318.131,15
04 752 0005	GESTÃO ADMISTRATIVA		318.131,15		318.131,15
06	Segurança Pública	76.571,34			76.571,34
06 182	Defesa Civil	76.571,34			76.571,34
06 182 0011	POLICIAMENTO COMUNITÁRIO	76.571,34			76.571,34
08	Assistência Social	324.691,25	709.147,40		1.033.838,65
08 122	Administração Geral	324.691,25	54.899,63		379.590,88
08 122 0016	AÇÃO COMUNITÁRIA GERAL	324.691,25	54.899,63		379.590,88
08 244	Assistência Comunitária		654.247,77		654.247,77
08 244 0016	AÇÃO COMUNITÁRIA GERAL		654.247,77		654.247,77
09	Previdência Social		1.991.000,00		1.991.000,00
09 272	Previdência do Regime Estatutário		1.991.000,00		1.991.000,00
09 272 0021	GESTÃO DA PREVIDÊNCIA ESTATUTÁRIA		1.991.000,00		1.991.000,00
10	Saúde	10.000,00	3.784.765,03		3.794.765,03
10 301	Atenção Básica	10.000,00	3.784.765,03		3.794.765,03
10 301 0009	CONTROLE FINANCEIRO		12.516,47		12.516,47
10 301 0020	GESTÃO E EXPANSÃO DO SISTEMA DE SAÚDE	10.000,00	2.064.719,79		2.074.719,79
10 301 0025	PROGRAMAS ESPECIAIS DE SAÚDE		1.269.452,29		1.269.452,29
10 301 0055	GESTÃO DAS ATIVIDADES DE ABASTECIMENTO		312.911,77		312.911,77
10 301 0071	ACOES DE EDUCACAO EM SAUDE AMBIENTAL		125.164,71		125.164,71
12	Educação		27.705.651,66		27.705.651,66
12 361	Ensino Fundamental		17.765.761,39		17.765.761,39
12 361 0030	GESTÃO E EXPANSÃO DO ENSINO FUNDAMENTAL		16.960.466,71		16.960.466,71
12 361 0032	PROGRAMAS ESPECIAIS DE EDUCAÇÃO		775.294,68		775.294,68
12 361 0052	PROGRAMA ESTADUAL DE TRANSPORTE ESCOLAR		30.000,00		30.000,00
12 365	Educação Infantil		9.443.853,00		9.443.853,00
12 365 0035	GESTÃO E EXPANSÃO DO ENSINO INFANTIL		3.113.853,00		3.113.853,00
12 365 0042	MANUTENÇÃO DO ENSINO INFANTIL		6.330.000,00		6.330.000,00

PREF MUNICIPAL DE ALEGRETE DO PIAUÍ

R MAXIMIANO RIBEIRO - CNPJ:41522152/0001-31

Orçamento Programa - Exercício de 2024

Anexo 08

Page 2

**DESPESA POR FUNÇÃO, SUBFUNÇÃO E PROGRAMAS
CONFORME O VÍNCULO COM OS RECURSOS**

(Inc.II, § 2º, Art.2º)

Código	Especificação	Ordinário	Vinculado	Adm. Indireta	Total
12 366	Educação de Jovens e Adultos		496.037,27		496.037,27
12 366 0033	PROGRAMA DE ENSINO A TRAB. JOVENS E ADULTOS		496.037,27		496.037,27
13	Cultura	87.364,96	72.876,47		160.241,43
13 392	Difusão Cultural	87.364,96	72.876,47		160.241,43
13 392 0038	APOIO ESTÍMULO ÀS ATIVIDADES CULTURAIS	87.364,96	72.876,47		160.241,43
15	Urbanismo	455.336,95	169.937,39		625.274,34
15 451	Infra-Estrutura Urbana	455.336,95	169.937,39		625.274,34
15 451 0040	AÇÕES DE UTILIDADE PÚBLICA	455.336,95	25.032,94		480.369,89
15 451 0049	PROGRAMA DE MELHORAMENTO HABITACIONAL-URBANA		144.904,45		144.904,45
17	Saneamento	31.291,18	6.258,24		37.549,42
17 512	Saneamento Básico Urbano	31.291,18	6.258,24		37.549,42
17 512 0051	AÇÕES DE SANEAMENTO BÁSICO URBANO	31.291,18	6.258,24		37.549,42
20	Agricultura	466.551,46	25.032,94		491.584,40
20 606	Extensão Rural	466.551,46	25.032,94		491.584,40
20 606 0060	DESENVOLVIMENTO AGRÁRIO	466.551,46	25.032,94		491.584,40
26	Transporte	146.912,10	12.516,47		159.428,57
26 782	Transporte Rodoviário	146.912,10	12.516,47		159.428,57
26 782 0070	EXPANSÃO E MELHORIA DA REDE RODOVIÁRIA MUNICIPAL	146.912,10	12.516,47		159.428,57
27	Desporto e Lazer	257.783,29	12.516,47		270.299,76
27 392	Difusão Cultural	25.032,94			25.032,94
27 392 0038	APOIO ESTÍMULO ÀS ATIVIDADES CULTURAIS	25.032,94			25.032,94
27 812	Desporto Comunitário	232.750,35	12.516,47		245.266,82
27 812 0073	INCENTIVO AO ESPORTE AMADOR	232.750,35	12.516,47		245.266,82
28	Encargos Especiais	51.445,21			51.445,21
28 843	Serviço da Dívida Interna	51.445,21			51.445,21
28 843 0009	CONTROLE FINANCEIRO	51.445,21			51.445,21
99	Reserva de Contingência	37.549,41	729.016,47		766.565,88
99 997	Previdência do Regime Estatutário		155.000,00		155.000,00
99 997 0021	GESTÃO DA PREVIDÊNCIA ESTATUTÁRIA		155.000,00		155.000,00
99 999	Reserva de Contingência	37.549,41	574.016,47		611.565,88
99 999 0021	GESTÃO DA PREVIDÊNCIA ESTATUTÁRIA		561.500,00		561.500,00
99 999 9999	RESERVA DE CONTINGÊNCIA	37.549,41	12.516,47		50.065,88
TOTAL		6.423.342,35	36.161.517,65	0,00	42.584.860,00

PREF MUNICIPAL DE ALEGRETE DO PIAUÍ

R MAXIMIANO RIBEIRO - CNPJ:41522152/0001-31

Orçamento Programa - Exercício de 2024

Anexo 09

Page 1

DEMONSTRATIVO DAS DESPESAS POR ORGÃO E FUNÇÕES DE GOVERNO

(Inc.II, § 2º, Art.2º)

Orgão:	01 01	CÂMARA MUNICIPAL	Valor
Função	01	Legislativa	1.108.000,00
Orgão:	02 01	SECRETARIA MUN. DE ADMINISTRAÇÃO GERAL	Valor
Função	04	Administração	3.602.202,80
Função	06	Segurança Pública	76.571,34
Orgão:	02 02	SECRETARIA MUNICIPAL DE CULTURA ESPORTES E LAZER	Valor
Função	27	Desporto e Lazer	245.266,82
Orgão:	02 03	SECRETARIA MUNICIPAL DE EDUCAÇÃO	Valor
Função	12	Educação	27.705.651,66
Orgão:	02 04	SECRETARIA DE SAÚDE	Valor
Função	10	Saúde	3.794.765,03
Orgão:	02 05	SECRETARIA DE ASSISTÊNCIA SOCIAL	Valor
Função	08	Assistência Social	1.033.838,65
Orgão:	02 06	GABINETE DO PREFEITO	Valor
Função	04	Administração	243.840,66
Orgão:	02 07	SECRETARIA MUN. DE AGRICULTURA E ABASTECIMENTO	Valor
Função	20	Agricultura	491.584,40
Orgão:	02 08	SECRETARIA MUN. DE OBRAS E URBANISMO	Valor
Função	15	Urbanismo	480.369,89
Orgão:	02 11	SECRETARIA MUN. DE ADMINISTRAÇÃO FINANCEIRA	Valor
Função	04	Administração	171.851,16
Função	28	Encargos Especiais	51.445,21
Orgão:	02 12	FUNDO MUNICIPAL DE CULTURA ESPORTES E LAZER	Valor
Função	13	Cultura	99.881,43
Função	27	Desporto e Lazer	25.032,94
Orgão:	02 14	FUNDO MUNICIPAL DE MEIO-AMBIENTE E RECURSOS HIDRICOS	Valor
Função	17	Saneamento	37.549,42

PREF MUNICIPAL DE ALEGRETE DO PIAUÍ

R MAXIMIANO RIBEIRO - CNPJ:41522152/0001-31

Orçamento Programa - Exercício de 2024
Anexo 09
Page 2**DEMONSTRATIVO DAS DESPESAS POR ORGÃO E FUNÇÕES DE GOVERNO**

(Inc.II, § 2º, Art.2º)

Orgão:	02 15	FUNDO MUN. DE PREVIDENCIA SOCIAL- PREV- ALE	Valor
Função	09	Previdência Social	1.991.000,00
Função	99	Reserva de Contingência	716.500,00
Orgão:	02 16	CONTROLADORIA GERAL DO MUNICÍPIO	Valor
Função	04	Administração	94.749,69
Orgão:	02 17	SECRETARIA MUN. DE ESTRADAS E RODAGENS	Valor
Função	15	Urbanismo	144.904,45
Função	26	Transporte	159.428,57
Orgão:	02 19	FUNDO MUNICIPAL DE APOIO A CULTURA	Valor
Função	13	Cultura	60.360,00
Orgão:	02 20	PROCURADORIA GERAL DO MUNICÍPIO	Valor
Função	04	Administração	99.999,97
Orgão:	02 21	FUNDO MUNICIPAL DE TURISMO	Valor
Função	04	Administração	100.000,03
Orgão:	90 99	RESERVA DE CONTINGENCIA	Valor
Função	99	Reserva de Contingência	50.065,88
TOTAL GERAL			42.584.860,00

RESUMO DO TOTAL ORÇADO POR ORGÃO

01 01	CÂMARA MUNICIPAL	1.108.000,00
02 01	SECRETARIA MUN. DE ADMINISTRAÇÃO GERAL	3.678.774,14
02 02	SECRETARIA MUNICIPAL DE CULTURA ESPORTES E LAZER	245.266,82
02 03	SECRETARIA MUNICIPAL DE EDUCAÇÃO	27.705.651,66
02 04	SECRETARIA DE SAÚDE	3.794.765,03
02 05	SECRETARIA DE ASSISTÊNCIA SOCIAL	1.033.838,65
02 06	GABINETE DO PREFEITO	243.840,66
02 07	SECRETARIA MUN. DE AGRICULTURA E ABASTECIMENTO	491.584,40
02 08	SECRETARIA MUN. DE OBRAS E URBANISMO	480.369,89
02 11	SECRETARIA MUN. DE ADMINISTRAÇÃO FINANCEIRA	223.296,37
02 12	FUNDO MUNICIPAL DE CULTURA ESPORTES E LAZER	124.914,37
02 14	FUNDO MUNICIPAL DE MEIO-AMBIENTE E RECURSOS HIDRICOS	37.549,42
02 15	FUNDO MUN. DE PREVIDENCIA SOCIAL- PREV- ALE	2.707.500,00
02 16	CONTROLADORIA GERAL DO MUNICÍPIO	94.749,69
02 17	SECRETARIA MUN. DE ESTRADAS E RODAGENS	304.333,02

PREF MUNICIPAL DE ALEGRETE DO PIAUÍ

R MAXIMIANO RIBEIRO - CNPJ:41522152/0001-31

Orçamento Programa - Exercício de 2024

Anexo 09

Page 3

DEMONSTRATIVO DAS DESPESAS POR ORGÃO E FUNÇÕES DE GOVERNO

(Inc.II, § 2º, Art.2º)

02 19	FUNDO MUNICIPAL DE APOIO A CULTURA	60.360,00
02 20	PROCURADORIA GERAL DO MUNICÍPIO	99.999,97
02 21	FUNDO MUNICIPAL DE TURISMO	100.000,03
90 99	RESERVA DE CONTINGENCIA	50.065,88
TOTAL		42.584.860,00

RESUMO DO TOTAL ORÇADO POR FUNÇÃO

01	Legislativa	1.108.000,00
04	Administração	4.312.644,31
06	Segurança Pública	76.571,34
08	Assistência Social	1.033.838,65
09	Previdência Social	1.991.000,00
10	Saúde	3.794.765,03
12	Educação	27.705.651,66
13	Cultura	160.241,43
15	Urbanismo	625.274,34
17	Saneamento	37.549,42
20	Agricultura	491.584,40
26	Transporte	159.428,57
27	Desporto e Lazer	270.299,76
28	Encargos Especiais	51.445,21
99	Reserva de Contingência	766.565,88
TOTAL		42.584.860,00

PREF MUNICIPAL DE ALEGRETE DO PIAUÍ

R MAXIMIANO RIBEIRO - CNPJ:41522152/0001-31

Orçamento Programa - Exercício de 2024

Anexo 10

ORÇAMENTO DOS FUNDOS ESPECIAIS

Page 1

(Inc. I, § 2º, Art.2º)

1 FUNDEB-Fundo de Manutenção e Desenvolvimento da Educação**RECEITA**

Classif.	Discriminação	Valor R\$
		0,00
	Recursos Próprios do Município	5.703.800,52
	TOTAL	5.703.800,52

PLANO DE APLICACAO

Classif.	Discriminação	Valor R\$
12.365.0042.2262.000	Remun. do magistério-ensino infantil-70% FUNDEB	77.000,00
12.361.0030.2203.000	Renut. e desenv. do ensino fundamental-30% FUNDEB	627.288,69
12.365.0035.2262.000	Remun. do magistério-ensino infantil-70% FUNDEB	677.558,76
12.365.0035.2263.000	Manut. e desenvolvimento do ensino infantil-30% FUNDEB	346.755,65
12.361.0030.2201.000	Remuner. do Magistério-ensino fundamental-70% FUNDEB	3.226.160,15
12.365.0042.2263.000	Manut. e desenvolvimento do ensino infantil-30% FUNDEB	253.000,00
12.366.0033.2257.000	PROEJA-Rem. do magistério-70% FUNDEB	415.001,49
12.366.0033.2258.000	PROEJA-Manut. e desenvolvimento do ensino-30% FUNDEB	81.035,78
	TOTAL	5.703.800,52

PREF MUNICIPAL DE ALEGRETE DO PIAUÍ

R MAXIMIANO RIBEIRO - CNPJ:41522152/0001-31

Orçamento Programa - Exercício de 2024

Anexo 10

ORÇAMENTO DOS FUNDOS ESPECIAIS

Page 2

(Inc. I, § 2º, Art.2º)

2 FMS-Fundo Municipal de Saúde**RECEITA**

Classif.	Discriminação	Valor R\$
		0,00
	Recursos Próprios do Municipio	3.751.785,78
	TOTAL	3.751.785,78

PLANO DE APLICACAO

Classif.	Discriminação	Valor R\$
10.301.0025.2182.000	Ações de Vigilância Sanitária	124.582,39
10.301.0025.2184.000	Ações de Assistência Farmacêutica Básica	32.542,82
10.301.0025.2185.000	Ações do Progr. de Ag. Comunitários de Saúde-PACS	246.939,40
10.301.0025.2186.000	Ações do Programa de Saúde da Família-PSF	297.891,99
10.301.0025.2187.000	Ações do PMAQ	44.420,99
10.301.0025.2181.000	Ações do SUS/PAB-Parte Fixa	235.309,66
10.301.0025.2188.000	Ações do Programa de Incentivo à Saúde Bucal	202.295,04
10.301.0025.2655.000	COMBATE E ENFRENTAMENTO AO COVID-19	85.470,00
10.301.0055.1166.000	ABASTECIMENTO DE AGUA EM COMUNIDADES RURAIS	312.911,77
10.301.0071.1168.000	ENFRENTAMENTO AO VETOR (AEDES AEGYPTI)	125.164,71
10.301.0020.1169.000	Aquisição de Imóveis	59.453,25
10.301.0020.2653.000	Manutenção dos veículos do setor de saúde	105.764,17
10.301.0020.2652.000	Manutenção de postos de saúde	352.869,68
10.301.0020.2160.000	Manutenção do Fundo Municipal de Saúde	1.095.316,18
10.301.0020.1609.000	MANUTENÇÃO COM O COFINANCIAMENTO	44.068,42
10.301.0020.1170.000	Aquisição de veículos para o setor de saúde	100.131,77
10.301.0020.1167.000	Aquisição de equipamentos para a área de saúde	100.131,77
10.301.0020.1162.000	Transporte de pessoas carentes	90.131,78
10.301.0020.1160.000	Construção, ampl. e recuperação de unidades de saúde	83.873,52
10.301.0009.2081.000	MANUTENÇÃO DA SEC. MUNICIPAL DE ADM. FINANCEIRA	12.516,47
	TOTAL	3.751.785,78

PREF MUNICIPAL DE ALEGRETE DO PIAUÍ

R MAXIMIANO RIBEIRO - CNPJ:41522152/0001-31

Orçamento Programa - Exercício de 2024

Anexo 10

ORÇAMENTO DOS FUNDOS ESPECIAIS

Page 3

(Inc. I, § 2º, Art.2º)

3 FMAS-Fundo Municipal de Assistencia Social**RECEITA**

Classif.	Discriminação	Valor R\$
		0,00
	Recursos Próprios do Municipio	472.147,40
	TOTAL	472.147,40

PLANO DE APLICACAO

Classif.	Discriminação	Valor R\$
08.244.0016.2152.000	PISO BÁSICO FIXO - PBFÍ	67.094,90
08.244.0016.2150.000	MANUTENÇÃO DO FUNDO MUNICIPAL DE ASSIST. SOCIAL	157.263,16
08.244.0016.2125.000	SERVIÇO DE CONVIVÊNCIA E FORTALECIMENTO DE VÍNCULOS - SCFV	117.681,20
08.244.0016.1656.000	PROGRAMA PRIMEIRA INFANCIA NO SUAS - CRIANÇA FELIZ	82.208,51
08.122.0016.2155.000	INDICE DE GESTÃO DESCENTRALIZADA - IGD/SUAS	15.329,45
08.122.0016.2142.000	INDICE DE GESTÃO DESCENTRALIZADA DO BOLSA FAMÍLIA - IGDBF	32.570,18
	TOTAL	472.147,40

PREF MUNICIPAL DE ALEGRETE DO PIAUÍ

R MAXIMIANO RIBEIRO - CNPJ:41522152/0001-31

Orçamento Programa - Exercício de 2024

Anexo 10

ORÇAMENTO DOS FUNDOS ESPECIAIS

Page 4

(Inc. I, § 2º, Art.2º)

4 RPPS-Fundo Municipal de Previdência Social**RECEITA**

Classif.	Discriminação	Valor R\$
		0,00
	Recursos Próprios do Município	2.707.500,00
	TOTAL	2.707.500,00

PLANO DE APLICACAO

Classif.	Discriminação	Valor R\$
09.272.0021.2122.000	Serviços Administrativos	251.000,00
09.272.0021.2123.000	Benefícios Previdenciários	1.730.000,00
09.272.0021.2125.000	SERVIÇO DE CONVIVÊNCIA E FORTALECIMENTO DE VÍNCULOS - SCFV	7.000,00
09.272.0021.2126.000	CENTRO DE REF. A ASSIST. SOCIAL - CRAS	3.000,00
99.997.0021.2124.000	Reserva do Regime de Previdência	155.000,00
99.999.0021.2124.000	Reserva do Regime de Previdência	561.500,00
	TOTAL	2.707.500,00

PREF MUNICIPAL DE ALEGRETE DO PIAUÍ

R MAXIMIANO RIBEIRO - CNPJ:41522152/0001-31

Anexo 11

Orçamento Programa - Exercício de 2024

Page 1

SEGURIDADE SOCIAL

Codigo	Especificacao	Categoria	Função
08	Assistência Social		1.033.838,65
3.1.90.04.00	CONTRATAÇÃO POR TEMPO DETERMINADO	7.105,52	
3.1.90.11.00	VENCIMENTOS E VANTAGENS FIXAS - PESSOAL CIVIL	191.949,81	
3.1.90.13.00	OBRIGAÇÕES PATRONAIS	33.135,66	
3.1.90.91.00	SENTENÇAS JUDICIAIS	6.571,15	
3.1.90.92.00	DESPESAS DE EXERCÍCIOS ANTERIORES	6.571,15	
3.1.90.94.00	INDENIZAÇÕES E RESTITUIÇÕES TRABALHISTAS	7.105,52	
3.3.50.41.00	CONTRIBUIÇÕES	7.105,52	
3.3.50.43.00	SUBVENÇÕES SOCIAIS	7.105,52	
3.3.90.14.00	DIÁRIAS - CIVIL	18.632,91	
3.3.90.30.00	MATERIAL DE CONSUMO	107.059,54	
3.3.90.31.00	PREMIAÇÕES CULTURAIS, ARTÍSTICAS, CIENTÍFICAS, E	7.105,52	
3.3.90.32.00	MATERIAL, BEM OU SERVIÇO PARA DISTRIBUIÇÃO GRA	54.105,52	
3.3.90.33.00	PASSAGENS E DESPESAS COM LOCOMOÇÃO	7.105,52	
3.3.90.34.00	OUTRAS DESPESAS DE PESSOAL DECORRENTES DE C	7.105,52	
3.3.90.35.00	SERVIÇOS DE CONSULTORIA	14.221,03	
3.3.90.36.00	OUTROS SERVIÇOS DE TERCEIROS - PESSOA FÍSICA	159.226,17	
3.3.90.37.00	LOCAÇÃO DE MÃO-DE-OBRA	7.105,52	
3.3.90.39.00	OUTROS SERVIÇOS DE TERCEIROS - PESSOA JURÍDIC	159.920,07	
3.3.90.40.00	SERVIÇOS DE TECNOLOGIA DA INFORMAÇÃO E COMUI	7.105,52	
3.3.90.47.00	OBRIGAÇÕES TRIBUTÁRIAS E CONTRIBUTIVAS	7.105,52	
3.3.90.48.00	OUTROS AUXÍLIOS FINANCEIROS A PESSOAS FÍSICAS	7.105,52	
3.3.90.91.00	SENTENÇAS JUDICIAIS	23.366,93	
3.3.90.92.00	DESPESAS DE EXERCÍCIOS ANTERIORES	1.564,57	
3.3.90.93.00	INDENIZAÇÕES E RESTITUIÇÕES	20.000,00	
3.3.90.95.00	INDENIZAÇÃO PELA EXECUÇÃO DE TRABALHOS DE CA	7.105,52	
3.3.90.96.00	RESSARCIMENTO DE DESPESAS DE PESSOAL REQUIS	7.105,52	
4.4.90.51.00	OBRAS E INSTALAÇÕES	49.037,43	
4.4.90.52.00	EQUIPAMENTOS E MATERIAL PERMANENTE	74.788,39	
4.4.90.61.00	AQUISIÇÃO DE IMÓVEIS	14.211,04	
4.4.90.92.00	DESPESAS DE EXERCÍCIOS ANTERIORES	7.105,52	
09	Previdência Social		1.991.000,00
3.1.90.01.00	APOSENTADORIAS, RESERVA REMUNERADA E REFORI	1.660.000,00	
3.1.90.03.00	PENSÕES	68.000,00	
3.1.90.11.00	VENCIMENTOS E VANTAGENS FIXAS - PESSOAL CIVIL	10.000,00	
3.1.90.13.00	OBRIGAÇÕES PATRONAIS	1.000,00	
3.3.90.14.00	DIÁRIAS - CIVIL	15.000,00	
3.3.90.30.00	MATERIAL DE CONSUMO	5.000,00	
3.3.90.33.00	PASSAGENS E DESPESAS COM LOCOMOÇÃO	5.000,00	
3.3.90.35.00	SERVIÇOS DE CONSULTORIA	161.000,00	
3.3.90.36.00	OUTROS SERVIÇOS DE TERCEIROS - PESSOA FÍSICA	10.000,00	
3.3.90.39.00	OUTROS SERVIÇOS DE TERCEIROS - PESSOA JURÍDIC	19.000,00	
3.3.90.40.00	SERVIÇOS DE TECNOLOGIA DA INFORMAÇÃO E COMUI	15.000,00	
3.3.90.47.00	OBRIGAÇÕES TRIBUTÁRIAS E CONTRIBUTIVAS	3.000,00	
3.3.90.86.00	COMPENSAÇÕES A REGIMES DE PREVIDÊNCIA	2.000,00	
4.4.90.51.00	OBRAS E INSTALAÇÕES	2.000,00	
4.4.90.52.00	EQUIPAMENTOS E MATERIAL PERMANENTE	15.000,00	

PREF MUNICIPAL DE ALEGRETE DO PIAUÍ

R MAXIMIANO RIBEIRO - CNPJ:41522152/0001-31

Anexo 11

Orçamento Programa - Exercício de 2024

Page 2

SEGURIDADE SOCIAL

Codigo	Especificacao	Categoria	Função
10	Saúde		3.794.765,03
3.1.90.11.00	VENCIMENTOS E VANTAGENS FIXAS - PESSOAL CIVIL	1.186.403,26	
3.1.90.13.00	OBRIGAÇÕES PATRONAIS	209.776,05	
3.1.90.16.00	OUTRAS DESPESAS VARIÁVEIS - PESSOAL CIVIL	15.339,10	
3.1.90.92.00	DESPESAS DE EXERCÍCIOS ANTERIORES	13.142,29	
3.3.90.14.00	DIÁRIAS - CIVIL	152.863,84	
3.3.90.30.00	MATERIAL DE CONSUMO	536.851,59	
3.3.90.32.00	MATERIAL, BEM OU SERVIÇO PARA DISTRIBUIÇÃO GRA	14.087,48	
3.3.90.36.00	OUTROS SERVIÇOS DE TERCEIROS - PESSOA FÍSICA	678.742,35	
3.3.90.39.00	OUTROS SERVIÇOS DE TERCEIROS - PESSOA JURÍDICA	405.256,76	
3.3.90.40.00	SERVIÇOS DE TECNOLOGIA DA INFORMAÇÃO E COMUNICAÇÃO	135.660,43	
3.3.90.47.00	OBRIGAÇÕES TRIBUTÁRIAS E CONTRIBUTIVAS	12.516,47	
3.3.90.48.00	OUTROS AUXÍLIOS FINANCEIROS A PESSOAS FÍSICAS	22.516,47	
3.3.90.92.00	DESPESAS DE EXERCÍCIOS ANTERIORES	12.829,38	
3.3.90.93.00	INDENIZAÇÕES E RESTITUIÇÕES	20.000,00	
4.4.90.51.00	OBRAS E INSTALAÇÕES	98.873,52	
4.4.90.52.00	EQUIPAMENTOS E MATERIAL PERMANENTE	220.452,79	
4.5.90.61.00	AQUISIÇÃO DE IMÓVEIS	59.453,25	
99	Reserva de Contingência		155.000,00
9.9.99.99.00	RESERVA DE CONTINGÊNCIA	155.000,00	
TOTAL			6.974.603,68

PREF MUNICIPAL DE ALEGRETE DO PIAUÍ

R MAXIMIANO RIBEIRO - CNPJ:41522152/0001-31

Orçamento Programa - Exercício de 2024

Page 1

ANÁLISE DE APLICAÇÃO NO ENSINO

RECEITAS RESULTANTE DE IMPOSTOS (Caput do art. 212 da Constituição)	Valor Previsto	Obrig.(25%)
1. RECEITAS DE IMPOSTOS	67.359,31	16.839,83
1.1 - Receitas Resultante do Imposto sobre a Propriedade Predial e Territorial Urbana - IPTU	12.129,51	3.032,38
1.2 - Receitas Resultante do Imposto sobre Transmissão Inter Vivos - ITBI	1.877,47	469,37
1.3 - Receitas Resultante do Imposto sobre Serviços de Qualquer Natureza - ISS	53.352,33	13.338,08
1.4 - Receitas Resultante do Imposto de Renda Retido na Fonte - IRRF	0,00	0,00
2. RECEITAS DE TRANSFERÊNCIAS CONSTITUCIONAIS E LEGAIS	9.876.239,84	2.469.059,96
2.1 - Cota-Parte FPM	9.661.391,69	2.415.347,92
2.1.1 - Parcela referente à CF, art. 159, I alínea b	8.973.763,45	2.243.440,86
2.1.2 - Parcela referente à CF, art. 159, I alínea "d" e "e"	687.628,24	171.907,06
2.2 - Cota-Parte ICMS	150.965,03	37.741,26
2.3 - Cota-Parte IPI-Exportação	1.251,65	312,91
2.4 - Cota-Parte ITR	7.509,89	1.877,47
2.5 - Cota-Parte IPVA	55.121,58	13.780,40
2.6 - Cota-Parte IOF-Ouro	0,00	0,00
2.7 - Compensações Financeiras Provenientes de Impostos e Transferências Constitucionais	0,00	0,00
3. TOTAL DA RECEITA DE IMPOSTOS (1+2)	9.943.599,15	
RECEITAS DO FUNDEB		
4. RECEITAS DESTINADAS AO FUNDEB	1.937.722,33	
4.1 - Cota-Parte FPM Destinada ao FUNDEB - (20% de 2.1.1)	1.814.752,69	
4.2 - Cota-Parte ICMS Destinada ao FUNDEB - (20% de 2.2)	110.193,01	
4.3 - Cota-Parte IPI-Exportação Destinada ao FUNDEB - (20% de 2.3)	250,33	
4.4 - Cota-Parte ITR Destinada ao FUNDEB - (20% de 2.4)	1.501,98	
4.5 - Cota-Parte IPVA Destinada ao FUNDEB - (20% de 2.5)	11.024,32	
4.6 - Cota-Parte Compensações Financeiras Destinada ao FUNDEB - (20% de 2.7)	0,00	
5. RECEITAS RECEBIDAS DO FUNDEB	5.753.800,52	
5.1 - FUNDEB - Impostos e Transferências de Impostos	4.010.032,97	
5.1.1 - Principal	3.925.000,00	
5.1.2 - Rendimentos de Aplicações Financeiras	85.032,97	
5.1.3 - Ressarcimento de recursos do Fundeb	0,00	
5.2 - FUNDEB - Complementação da União - VAAF	1.013.767,55	
5.2.1 - Principal	1.013.767,55	
5.2.2 - Rendimentos de Aplicações Financeiras	0,00	
5.2.3 - Ressarcimento de recursos do Fundeb	0,00	
5.3 - FUNDEB - Complementação da União - VAAT	330.000,00	
5.3.1 - Principal	330.000,00	
5.3.2 - Rendimentos de Aplicações Financeiras	0,00	
5.3.3 - Ressarcimento de recursos do Fundeb	0,00	
5.4 - FUNDEB - Complementação da União - VAAR	400.000,00	
5.4.1 - Principal	400.000,00	
5.4.2 - Rendimentos de Aplicações Financeiras	0,00	
5.4.3 - Ressarcimento de recursos do Fundeb	0,00	
6. RESULTADO LÍQUIDO DAS TRANSFERÊNCIAS DO FUNDEB (5.1.1 - 4)	1.987.277,67	

PREF MUNICIPAL DE ALEGRETE DO PIAUÍ

R MAXIMIANO RIBEIRO - CNPJ:41522152/0001-31

Orçamento Programa - Exercício de 2024

Page 2

ANÁLISE DE APLICAÇÃO NO ENSINO

6.1 - ACRÉSCIMO RESULTANTE DAS TRANSFERÊNCIAS DO FUNDEB	1.987.277,67
6.2 - DECRÉSCIMO RESULTANTE DAS TRANSFERÊNCIAS DO FUNDEB	0,00
DESPESAS DO FUNDEB	
7. PROFISSIONAIS DA EDUCAÇÃO BÁSICA	4.045.720,40
7.1 - Educação Infantil	754.558,76
7.1.1 - Creche	77.000,00
7.1.2 - Pré-Escola	677.558,76
7.2 - Ensino Fundamental	3.291.161,64
8. OUTRAS DESPESAS	1.308.080,12
8.1 - Educação Infantil	599.755,65
8.1.1 - Creche	116.000,00
8.1.2 - Pré-Escola	483.755,65
8.2 - Ensino Fundamental	708.324,47
9. TOTAL DAS DESPESAS DO FUNDEB (7+8)	5.353.800,52
DESPESAS CUSTEADAS COM RECURSOS DO FUNDEB RECEBIDOS NO EXERCÍCIO	
10. Total das Despesas do FUNDEB com Profissionais da Educação Básica	4.045.720,40
11. Total das Despesas custeadas com FUNDEB - Impostos e Transferências de Impostos	4.010.032,97
12. Total das Despesas custeadas com FUNDEB - Complementação da União - VAAF	1.013.767,55
13. Total das Despesas custeadas com FUNDEB - Complementação da União - VAAT	330.000,00
14. Total das Despesas custeadas com FUNDEB - Complementação da União - VAAR	400.000,00
15. Total das Despesas custeadas com FUNDEB - Complementação da União - VAAT aplicadas na Educação Infantil	330.000,00
16. Total das Despesas custeadas com FUNDEB - Complementação da União - VAAT aplicadas em Despesa de Capital	50.000,00
INDICADORES - Art. 212-A, inciso XI e § 3º - Constituição Federal	
17. Mínimo de 70% do FUNDEB na Remuneração dos Profissionais da Educação Básica	70,31
18. Percentual de 50% da Complementação da União ao FUNDEB (VAAT) na Educação Infantil	100,00
19. Mínimo de 15% da Complementação da União ao FUNDEB (VAAT) em Despesa de Capital	15,15
DESPESAS COM MANUTENÇÃO E DESENVOLVIMENTO DO ENSINO - MDE - CUSTEADAS COM RECEITA DE IMPOSTOS (EXCETO FUNDEB)	
20. EDUCAÇÃO INFANTIL	131.735,87
20.1 - Creche	116.090,27
20.2 - Pré-escola	15.645,60
21. ENSINO FUNDAMENTAL	752.220,72
22. TOTAL DAS DESPESAS COM AÇÕES TÍPICAS DE MDE (20 + 21)	883.956,59
APURAÇÃO DAS DESPESAS PARA FINS DE LIMITE MÍNIMO CONSTITUCIONAL	
23. TOTAL DAS DESPESAS DE MDE CUSTEADAS COM RECURSOS DE IMPOSTOS (FUNDEB E RECEITAS DE IMPOSTOS)	4.893.989,56
24. RESULTADOS LÍQUIDOS DAS TRANSFERÊNCIAS DO FUNDEB	1.987.277,67
25. TOTAL DAS DESPESAS PARA FINS DE LIMITE (23 - 24)	2.906.711,89
26. PERCENTUAL DE APLICAÇÃO EM MDE SOBRE A RECEITA LÍQUIDA DE IMPOSTOS ((25)/(3)x100) - LIMITE CONSTITUCIONAL 25%	29,23

PREF MUNICIPAL DE ALEGRETE DO PIAUÍ

R MAXIMIANO RIBEIRO - CNPJ:41522152/0001-31

Orçamento Programa - Exercício de 2024

Page 3

ANÁLISE DE APLICAÇÃO NO ENSINO

RECEITAS ADICIONAIS PARA FINANCIAMENTO DO ENSINO (Obrigatório 100%)	
27. RECEITA DE TRANSFERÊNCIA DO FNDE (INCLUINDO RENDIMENTOS DE APLICAÇÃO FINANCEIRA)	1.011.214,25
27.1 - Salário-Educação	168.972,37
27.2 - PDDE	118.906,47
27.3 - PNAE	95.024,46
27.4 - PNATE	93.873,54
27.5 - Outras Transferências do FNDE	534.437,41
28. RECEITA DE TRANSFERÊNCIAS DE CONVÊNIOS	0,00
29. RECEITA DE ROYALTIES DESTINADOS À EDUCAÇÃO	0,00
30. RECEITA DE OPERAÇÕES DE CRÉDITO VINCULADAS À EDUCAÇÃO	0,00
31. OUTRAS RECEITAS PARA FINANCIAMENTO DO ENSINO	12.030.000,00
32. TOTAL DAS OUTRAS RECEITAS ADICIONAIS DO ENSINO (27 + 28 + 29 + 30 + 31)	13.041.214,25
DESPESAS CUSTEADAS COM RECEITAS ADICIONAIS PARA FINANCIAMENTO DO ENSINO	
33. EDUCAÇÃO INFANTIL	1.957.802,72
33.1 - Creche	66.024,39
33.2 - Pré-Escola	1.891.778,33
34. ENSINO FUNDAMENTAL	7.110.091,83
35. ENSINO MÉDIO	0,00
36. ENSINO SUPERIOR	0,00
37. ENSINO PROFISSIONAL NÃO INTEGRADO AO ENSINO REGULAR	0,00
38. TOTAL DAS DESPESAS CUSTEADAS COM RECEITAS ADICIONAIS PARA FINANCIAMENTO DO ENSINO (33 + 34 + 35 + 36 + 37)	9.067.894,55

PREF MUNICIPAL DE ALEGRETE DO PIAUÍ

R MAXIMIANO RIBEIRO - CNPJ:41522152/0001-31

Orçamento Programa - Exercício de 2024

Quadro 17

Page 1

ANÁLISE DE APLICAÇÃO NA SAÚDE

RECEITAS RESULTANTE DE IMPOSTOS (Caput do art. 212 da Constituição)	Previsão	Obrig.(15%)
1. RECEITAS DE IMPOSTOS	67.359,31	10.103,90
1.1 - Receita Resultante do Imposto sobre a Propriedade Predial e Territorial Urbana - IPTU	12.129,51	1.819,43
1.1.1 - IPTU	12.129,51	1.819,43
1.1.2 - Multas, Juros de Mora, Dívida Ativa e Outros Encargos do IPTU	0,00	0,00
1.2 - Receitas Resultante do Imposto sobre Transmissão Inter Vivos - ITBI	1.877,47	281,62
1.2.1 - ITBI	1.877,47	281,62
1.2.2 - Multas, Juros de Mora, Dívida Ativa e Outros Encargos do ITBI	0,00	0,00
1.3 - Receitas Resultante do Imposto sobre Serviços de Qualquer Natureza - ISS	53.352,33	8.002,85
1.3.1 - ISS	53.352,33	8.002,85
1.3.2 - Multas, Juros de Mora, Dívida Ativa e Outros Encargos do ISS	0,00	0,00
1.4 - Receitas Resultante do Imposto de Renda Retido na Fonte - IRRF	0,00	0,00
2. RECEITAS DE TRANSFERÊNCIAS CONSTITUCIONAIS E LEGAIS	9.188.611,60	1.378.291,74
2.1 - Cota-Parte FPM	8.973.763,45	1.346.064,52
2.2 - Cota-Parte ITR	7.509,89	1.126,48
2.3 - Cota-Parte IPVA	55.121,58	8.268,24
2.4 - Cota-Parte ICMS	150.965,03	22.644,75
2.5 - Cota-Parte IPI-Exportação	1.251,65	187,75
2.6 - Compensação Financeiras Provenientes de Impostos e Transf. Constitucionais	0,00	0,00
3 - TOTAL DAS RECEITAS RESULTANTES DE IMPOSTOS E TRANSFERÊNCIAS CONSTITUCIONAIS E LEGAIS = (1 + 2)	9.255.970,91	1.388.395,64
4. DESPESAS COM AÇÕES E SERVIÇOS PÚBLICOS DE SAÚDE (ASPS) - POR SUBFUNÇÃO E CATEGORIA ECONÔMICA	Fixado	
4.1 - ATENÇÃO BÁSICA	1.449.265,73	
4.1.1 - Despesas Correntes	1.356.004,85	
4.1.2 - Despesas de Capital	93.260,88	
4.2 - ASSISTÊNCIA HOSPITALAR E AMBULATORIAL	0,00	
4.2.1 - Despesas Correntes	0,00	
4.2.2 - Despesas de Capital	0,00	
4.3 - SUPORTE PROFILÁTICO E TERAPÊUTICO	0,00	
4.3.1 - Despesas Correntes	0,00	
4.3.2 - Despesas de Capital	0,00	
4.4 - VIGILÂNCIA SANITÁRIA	0,00	
4.4.1 - Despesas Correntes	0,00	
4.4.2 - Despesas de Capital	0,00	
4.5 - VIGILÂNCIA EPIDEMIOLÓGICA	0,00	
4.5.1 - Despesas Correntes	0,00	
4.5.2 - Despesas de Capital	0,00	
4.6 - ALIMENTAÇÃO E NUTRIÇÃO	0,00	
4.6.1 - Despesas Correntes	0,00	
4.6.2 - Despesas de Capital	0,00	
4.7 - OUTRAS SUBFUNÇÕES (X)	0,00	
4.7.1 - Despesas Correntes	0,00	

PREF MUNICIPAL DE ALEGRETE DO PIAUÍ

R MAXIMIANO RIBEIRO - CNPJ:41522152/0001-31

Quadro 17

Orçamento Programa - Exercício de 2024

Page 2

ANÁLISE DE APLICAÇÃO NA SAÚDE

4.7.2 - Despesas de Capital	0,00
5 - TOTAL (4.1 + 4.2 + 4.3 + 4.4 + 4.5 + 4.6 + 4.7)	1.449.265,73
6 - APURAÇÃO DO CUMPRIMENTO DO LIMITE MÍNIMO PARA APLICAÇÃO EM ASPs	
6.1 - Diferença entre o Valor Aplicado e a Despesa Mínima a ser Aplicada (5 - 3)	60.870,09
6.2 - PERCENTUAL DA RECEITA DE IMPOSTOS E TRANSFERÊNCIAS CONSTITUCIONAIS E LEGAIS APLICADO EM ASPs(5 /3) * 100 (Mínimo de 15%)	15,66
7 - RECEITAS ADICIONAIS PARA O FINANCIAMENTO DA SAÚDE NÃO COMPUTADAS NO CÁLCULO DO MÍNIMO	
7.1 - RECEITAS DE TRANSFERÊNCIAS PARA A SAÚDE	2.335.499,30
7.1.1 - Proveniente da União - Fundo a Fundo	2.283.451,63
7.1.2 - Proveniente dos Estados	52.047,67
7.1.3 - Proveniente de outros Municípios	0,00
7.2 - RECEITA DE OPERAÇÕES DE CRÉDITO INTERNAS E EXTERNAS VINCULADAS A SAÚDE	0,00
7.3 - OUTRAS RECEITAS	0,00
8 - TOTAL DE RECEITAS ADICIONAIS PARA FINANCIAMENTO DA SAÚDE (7.1 + 7.2 + 7.3)	2.335.499,30
9 - DESPESAS COM SAÚDE POR SUBFUNÇÕES E CATEGORIA ECONÔMICA NÃO COMPUTADAS NO CÁLCULO DO MÍNIMO	
9.1 - ATENÇÃO BÁSICA	2.345.499,30
9.1.1 - Despesas Correntes	2.059.980,62
9.1.2 - Despesas de Capital	285.518,68
9.2 - ASSISTÊNCIA HOSPITALAR E AMBULATORIAL	0,00
9.2.1 - Despesas Correntes	0,00
9.2.2 - Despesas de Capital	0,00
9.3 - SUPORTE PROFILÁTICO E TERAPÊUTICO	0,00
9.3.1 - Despesas Correntes	0,00
9.3.2 - Despesas de Capital	0,00
9.4 - VIGILÂNCIA SANITÁRIA	0,00
9.4.1 - Despesas Correntes	0,00
9.4.2 - Despesas de Capital	0,00
9.5 - VIGILÂNCIA EPIDEMIOLÓGICA	0,00
9.5.1 - Despesas Correntes	0,00
9.5.2 - Despesas de Capital	0,00
9.6 - ALIMENTAÇÃO E NUTRIÇÃO	0,00
9.6.1 - Despesas Correntes	0,00
9.6.2 - Despesas de Capital	0,00
9.7 - OUTRAS SUBFUNÇÕES	0,00
9.7.1 - Despesas Correntes	0,00
9.7.2 - Despesas de Capital	0,00
10 - TOTAL DAS DESPESAS NÃO COMPUTADAS NO CÁLCULO DO MÍNIMO (9.1 + 9.2 + 9.3 + 9.4 + 9.5 + 9.6 + 9.7)	2.345.499,30
19 - DESPESAS TOTAIS COM SAÚDE (Computadas e não computadas no cálculo do limite mínimo)	
20 - ATENÇÃO BÁSICA (4.1 + 9.1)	3.794.765,03

PREF MUNICIPAL DE ALEGRETE DO PIAUÍ

R MAXIMIANO RIBEIRO - CNPJ:41522152/0001-31

Orçamento Programa - Exercício de 2024

Quadro 17

Page 3

ANÁLISE DE APLICAÇÃO NA SAÚDE

21 - ASSISTÊNCIA HOSPITALAR E AMBULATORIAL (4.2 + 9.2)	0,00
22 - SUPORTE PROFILÁTICO E TERAPÊUTICO (4.3 + 9.3)	0,00
23 - VIGILÂNCIA SANITÁRIA (4.4 + 9.4)	0,00
24 - VIGILÂNCIA EPIDEMIOLÓGICA (4.5 + 9.5)	0,00
25 - ALIMENTAÇÃO E NUTRIÇÃO (4.6 + 9.6)	0,00
26 - OUTRAS SUBFUNÇÕES (4.7 + 9.7)	0,00
27 - TOTAL DAS DESPESAS COM SAÚDE (20 + 21 + 22 + 23 + 24 + 25 + 26)	3.794.765,03

PREF MUNICIPAL DE ALEGRETE DO PIAUÍ

R MAXIMIANO RIBEIRO - CNPJ:41522152/0001-31

Orçamento Programa - Exercício de 2024

Page 2

QUADRO AUXILIAR DE DETALHAMENTO DA DESPESA

PODER	02	PODER EXECUTIVO
ORGÃO	01	SECRETARIA MUN. DE ADMINISTRAÇÃO GERAL
UNIDADE	00	SECRETARIA MUN. DE ADMINISTRAÇÃO GERAL

Aplicacao Programada	Proj/Ativ	Finalidade	Categoria	Detalhada	TotalGrupo	Total Categ.	Total Func.
F.R. - C.A.							
Encargos com o regime Geral de Previdência	04.122.0005.1041.0000						100.631,77
3 DESPESAS CORREN						100.631,77	
1 PESSOAL E ENCARGOS SOCIAIS					100.631,77		
OBRIGAÇÕES PATRONAIS		1.500.01.999.000 3.1.90.13.00		100.131,77			
OBRIGAÇÕES PATRONAIS		1.720.06.999.000 3.1.90.13.00		500,00			
CONSTRUÇÃO E REFORMA DE IMÓVEIS DA ADMINISTRAÇÃO	04.122.0005.1045.0000						65.598,81
4 DESPESAS DE CAPIT						65.598,81	
4 INVESTIMENTOS					65.598,81		
OBRAS E INSTALAÇÕES		1.500.01.999.000 4.4.90.51.00		52.582,36			
OBRAS E INSTALAÇÕES		1.720.06.999.000 4.4.90.51.00		500,00			
OBRAS E INSTALAÇÕES		1.749.06.999.000 4.4.90.51.00		12.516,45			
CONTRUÇÃO DA SEDE DA PREFEITURA MUNICIPAL	04.122.0005.1046.0000						1.265.011,08
3 DESPESAS CORREN						938.239,39	
3 OUTRAS DESPESAS CORRENTES					938.239,39		
MATERIAL DE CONSUMO		1.500.01.999.000 3.3.90.30.00		351.467,70			
OUTROS SERVIÇOS DE TERCEIROS - PESSOA FÍSICA		1.500.01.999.000 3.3.90.36.00		263.385,83			
OUTROS SERVIÇOS DE TERCEIROS - PESSOA JURÍDICA		1.500.01.999.000 3.3.90.39.00		323.385,86			
4 DESPESAS DE CAPIT						326.771,69	
4 INVESTIMENTOS					326.771,69		
OBRAS E INSTALAÇÕES		1.500.01.999.000 4.4.90.51.00		163.385,86			
EQUIPAMENTOS E MATERIAL PERMANENTE		1.500.01.999.000 4.4.90.52.00		163.385,83			
AQUISIÇÃO DE EQUIPAMENTOS E MATERIAL PERMANENTE	04.122.0005.1209.0000						68.840,60
4 DESPESAS DE CAPIT						68.840,60	
4 INVESTIMENTOS					68.840,60		
EQUIPAMENTOS E MATERIAL PERMANENTE		1.500.01.999.000 4.4.90.52.00		56.324,13			
EQUIPAMENTOS E MATERIAL PERMANENTE		1.749.06.999.000 4.4.90.52.00		12.516,47			
MANUTENÇÃO DA SEC. DE ADMINISTRAÇÃO	04.122.0005.2040.0000						1.631.716,80
3 DESPESAS CORREN						1.589.995,26	
1 PESSOAL E ENCARGOS SOCIAIS					264.881,53		
VENCIMENTOS E VANTAGENS FIXAS - PESSOAL CIVIL		1.500.01.999.000 3.1.90.11.00		175.889,43			
OBRIGAÇÕES PATRONAIS		1.500.01.999.000 3.1.90.13.00		37.549,41			
OUTRAS DESPESAS VARIÁVEIS - PESSOAL CIVIL		1.500.01.999.000 3.1.90.16.00		13.142,29			
SENTENÇAS JUDICIAIS		1.500.01.999.000 3.1.90.91.00		25.032,94			
DESPESAS DE EXERCÍCIOS ANTERIORES		1.500.01.999.000 3.1.90.92.00		13.267,46			

PREF MUNICIPAL DE ALEGRETE DO PIAUÍ

R MAXIMIANO RIBEIRO - CNPJ:41522152/0001-31

Orçamento Programa - Exercício de 2024

Page 6

QUADRO AUXILIAR DE DETALHAMENTO DA DESPESA

PODER	02	PODER EXECUTIVO
ORGÃO	03	SECRETARIA MUNICIPAL DE EDUCAÇÃO
UNIDADE	00	SECRETARIA MUNICIPAL DE EDUCAÇÃO

Aplicacao Programada	Proj/Ativ	Finalidade	Categoria	Detalhada	TotalGrupo	Total Categ.	Total Func.
F.R. - C.A.							
CONSTRUÇÃO E REFORMA DE IMÓVEIS DA EDUCAÇÃO	12.361.0030.1200.0000						75.098,80
4	4	DESpesas de CapIt				75.098,80	
	4	INVESTIMENTOS			68.840,59		
		OBRAS E INSTALAÇÕES	1.500.01.200.000 4.4.90.51.00	37.549,41			
		OBRAS E INSTALAÇÕES	1.569.02.999.000 4.4.90.51.00	31.291,18			
5		INVERSÕES FINANCEIRAS			6.258,21		
		AQUISIÇÃO DE IMÓVEIS	1.500.01.200.000 4.5.90.61.00	3.129,12			
		AQUISIÇÃO DE IMÓVEIS	1.569.02.999.000 4.5.90.61.00	3.129,09			
AQUISIÇÃO DE EQUIPAMENTOS E MATERIAL PERMANENTE	12.361.0030.1209.0000						66.754,53
4	4	DESpesas de CapIt				66.754,53	
	4	INVESTIMENTOS			66.754,53		
		EQUIPAMENTOS E MATERIAL PERMANENTE	1.500.01.200.000 4.4.90.52.00	35.463,35			
		EQUIPAMENTOS E MATERIAL PERMANENTE	1.569.02.999.000 4.4.90.52.00	31.291,18			
MANUT. DA SEC. MUNICIPAL DE EDUCAÇÃO	12.361.0030.2202.0000						2.382.413,23
3		DESpesas CORREN				2.382.413,23	
	1	PESSOAL E ENCARGOS SOCIAIS			1.947.556,50		
		CONTRATAÇÃO POR TEMPO DETERMINADO	1.569.02.999.000 3.1.90.04.00	6.258,24			
		VENCIMENTOS E VANTAGENS FIXAS - PESSOAL CIVIL	1.500.01.200.000 3.1.90.11.00	43.807,65			
		VENCIMENTOS E VANTAGENS FIXAS - PESSOAL CIVIL	1.569.02.999.000 3.1.90.11.00	132.000,00			
		VENCIMENTOS E VANTAGENS FIXAS - PESSOAL CIVIL	1.599.02.999.000 3.1.90.11.00	1.160.000,00			
		OBRIGAÇÕES PATRONAIS	1.500.01.200.000 3.1.90.13.00	6.258,24			
		OBRIGAÇÕES PATRONAIS	1.569.02.999.000 3.1.90.13.00	6.258,24			
		OBRIGAÇÕES PATRONAIS	1.599.02.999.000 3.1.90.13.00	551.669,80			
		OUTRAS DESPESAS VARIÁVEIS - PESSOAL CIVIL	1.500.01.200.000 3.1.90.16.00	13.142,29			
		OUTRAS DESPESAS VARIÁVEIS - PESSOAL CIVIL	1.569.02.999.000 3.1.90.16.00	625,82			
		SENTENÇAS JUDICIAIS	1.500.01.200.000 3.1.90.91.00	13.142,29			
		SENTENÇAS JUDICIAIS	1.569.02.999.000 3.1.90.91.00	625,82			
		DESPESAS DE EXERCÍCIOS ANTERIORES	1.500.01.200.000 3.1.90.92.00	13.142,29			
		DESPESAS DE EXERCÍCIOS ANTERIORES	1.569.02.999.000 3.1.90.92.00	625,82			

PREF MUNICIPAL DE ALEGRETE DO PIAUÍ

R MAXIMIANO RIBEIRO - CNPJ:41522152/0001-31

Orçamento Programa - Exercício de 2024

Page 7

QUADRO AUXILIAR DE DETALHAMENTO DA DESPESA

PODER	02	PODER EXECUTIVO
ORGÃO	03	SECRETARIA MUNICIPAL DE EDUCAÇÃO
UNIDADE	00	SECRETARIA MUNICIPAL DE EDUCAÇÃO

Aplicacao Programada	Proj/Ativ	Finalidade	Categoria	Detalhada	TotalGrupo	Total Categ.	Total Func.
F.R. - C.A.							
MANUT. DA SEC. MUNICIPAL DE EDUCAÇÃO	12.361.0030.2202.0000						2.382.413,23
3	DESPESAS CORREN					2.382.413,23	
3	OUTRAS DESPESAS CORRENTES				434.856,73		
	DIÁRIAS - CIVIL	1.500.01.200.000	3.3.90.14.00	7.228,25			
	DIÁRIAS - CIVIL	1.569.02.999.000	3.3.90.14.00	6.915,35			
	AUXÍLIO FINANCEIRO A ESTUDANTES	1.500.01.200.000	3.3.90.18.00	18.774,71			
	AUXÍLIO FINANCEIRO A ESTUDANTES	1.569.02.999.000	3.3.90.18.00	18.774,71			
	MATERIAL DE CONSUMO	1.500.01.200.000	3.3.90.30.00	37.549,41			
	MATERIAL DE CONSUMO	1.569.02.999.000	3.3.90.30.00	37.549,41			
	MATERIAL, BEM OU SERVIÇO PARA DISTRIBUIÇÃO GRATUITA	1.500.01.200.000	3.3.90.32.00	1.251,65			
	MATERIAL, BEM OU SERVIÇO PARA DISTRIBUIÇÃO GRATUITA	1.569.02.999.000	3.3.90.32.00	1.251,65			
	SERVIÇOS DE CONSULTORIA	1.500.01.200.000	3.3.90.35.00	12.516,47			
	SERVIÇOS DE CONSULTORIA	1.569.02.999.000	3.3.90.35.00	12.516,47			
	OUTROS SERVIÇOS DE TERCEIROS - PESSOA FÍSICA	1.500.01.200.000	3.3.90.36.00	25.098,83			
	OUTROS SERVIÇOS DE TERCEIROS - PESSOA FÍSICA	1.569.02.999.000	3.3.90.36.00	83.236,10			
	OUTROS SERVIÇOS DE TERCEIROS - PESSOA JURÍDICA	1.500.01.200.000	3.3.90.39.00	27.615,30			
	OUTROS SERVIÇOS DE TERCEIROS - PESSOA JURÍDICA	1.569.02.999.000	3.3.90.39.00	62.582,36			
	SERVIÇOS DE TECNOLOGIA DA INFORMAÇÃO E COMUNICAÇÃO	1.500.01.200.000	3.3.90.40.00	20.065,88			
	OBRIGAÇÕES TRIBUTÁRIAS E CONTRIBUTIVAS	1.500.01.200.000	3.3.90.47.00	27.509,89			
	OBRIGAÇÕES TRIBUTÁRIAS E CONTRIBUTIVAS	1.569.02.999.000	3.3.90.47.00	7.509,89			
	DESPESAS DE EXERCÍCIOS ANTERIORES	1.500.01.200.000	3.3.90.92.00	12.829,38			
	DESPESAS DE EXERCÍCIOS ANTERIORES	1.569.02.999.000	3.3.90.92.00	312,91			
	INDENIZAÇÕES E RESTITUIÇÕES	1.500.01.200.000	3.3.90.93.00	13.142,29			
	INDENIZAÇÕES E RESTITUIÇÕES	1.569.02.999.000	3.3.90.93.00	625,82			
MANUT. DA SEC. MUNICIPAL DE EDUCAÇÃO - OUTROS	12.361.0030.2204.0000						4.438.877,77
3	DESPESAS CORREN					3.568.540,01	
1	PESSOAL E ENCARGOS SOCIAIS				843.641,33		
	VENCIMENTOS E VANTAGENS FIXAS - PESSOAL CIVIL	1.599.02.999.000	3.1.90.11.00	431.054,80			
	OBRIGAÇÕES PATRONAIS	1.599.02.999.000	3.1.90.13.00	412.586,53			
3	OUTRAS DESPESAS CORRENTES				2.724.898,68		
	DIÁRIAS - CIVIL	1.599.02.999.000	3.3.90.14.00	522.586,53			
	MATERIAL DE CONSUMO	1.599.02.999.000	3.3.90.30.00	575.168,88			
	OUTROS SERVIÇOS DE TERCEIROS - PESSOA FÍSICA	1.599.02.999.000	3.3.90.36.00	1.141.974,39			
	OUTROS SERVIÇOS DE TERCEIROS - PESSOA JURÍDICA	1.599.02.999.000	3.3.90.39.00	485.168,88			
4	DESPESAS DE CAPIT					870.337,76	
4	INVESTIMENTOS				870.337,76		
	OBRAS E INSTALAÇÕES	1.599.02.999.000	4.4.90.51.00	585.168,88			
	EQUIPAMENTOS E MATERIAL PERMANENTE	1.599.02.999.000	4.4.90.52.00	285.168,88			
AÇÕES DE APOIO A UAB - UNIV. ABERTA DO BRASIL	12.361.0030.2654.0000						93.873,54
3	DESPESAS CORREN					93.873,54	
3	OUTRAS DESPESAS CORRENTES				93.873,54		
	MATERIAL DE CONSUMO	1.500.01.200.000	3.3.90.30.00	28.162,06			
	MATERIAL DE CONSUMO	1.569.02.999.000	3.3.90.30.00	3.129,12			
	OUTROS SERVIÇOS DE TERCEIROS - PESSOA FÍSICA	1.500.01.200.000	3.3.90.36.00	28.162,06			
	OUTROS SERVIÇOS DE TERCEIROS - PESSOA FÍSICA	1.569.02.999.000	3.3.90.36.00	3.129,12			
	OUTROS SERVIÇOS DE TERCEIROS - PESSOA JURÍDICA	1.500.01.200.000	3.3.90.39.00	28.162,06			
	OUTROS SERVIÇOS DE TERCEIROS - PESSOA JURÍDICA	1.569.02.999.000	3.3.90.39.00	3.129,12			

PREF MUNICIPAL DE ALEGRETE DO PIAUÍ

R MAXIMIANO RIBEIRO - CNPJ:41522152/0001-31

Orçamento Programa - Exercício de 2024

Page 8

QUADRO AUXILIAR DE DETALHAMENTO DA DESPESA

PODER	02	PODER EXECUTIVO
ORGÃO	03	SECRETARIA MUNICIPAL DE EDUCAÇÃO
UNIDADE	00	SECRETARIA MUNICIPAL DE EDUCAÇÃO

Aplicacao Programada	Proj/Ativ	Finalidade	Categoria	Detalhada	TotalGrupo	Total Categ.	Total Func.
F.R. - C.A.							
MANUTENÇÃO DE RECURSOS PARA PRECATÓRIOS DO FUNDEF	12.361.0030.2657.0000						6.000.000,00
3	DESPESAS CORREN					5.600.000,00	
1	PESSOAL E ENCARGOS SOCIAIS				3.200.000,00		
	VENCIMENTOS E VANTAGENS FIXAS - PESSOAL CIVIL	1.544.02.999.000	3.1.90.11.00	1.600.000,00			
	OBRIGAÇÕES PATRONAIS	1.544.02.999.000	3.1.90.13.00	1.600.000,00			
3	OUTRAS DESPESAS CORRENTES				2.400.000,00		
	MATERIAL DE CONSUMO	1.544.02.999.000	3.3.90.30.00	600.000,00			
	OUTROS SERVIÇOS DE TERCEIROS - PESSOA FÍSICA	1.544.02.999.000	3.3.90.36.00	600.000,00			
	OUTROS SERVIÇOS DE TERCEIROS - PESSOA JURÍDICA	1.544.02.999.000	3.3.90.39.00	600.000,00			
	INDENIZAÇÕES E RESTITUIÇÕES	1.544.02.999.000	3.3.90.93.00	600.000,00			
4	DESPESAS DE CAPIT					400.000,00	
4	INVESTIMENTOS				400.000,00		
	OBRAS E INSTALAÇÕES	1.544.02.999.000	4.4.90.51.00	200.000,00			
	EQUIPAMENTOS E MATERIAL PERMANENTE	1.544.02.999.000	4.4.90.52.00	200.000,00			
PROETE - PROGRAMA ESTADUAL DE TRANSPORTE ESCOLAR	12.361.0052.2524.0000						30.000,00
3	DESPESAS CORREN					30.000,00	
3	OUTRAS DESPESAS CORRENTES				30.000,00		
	MATERIAL DE CONSUMO	1.576.02.999.000	3.3.90.30.00	10.000,00			
	OUTROS SERVIÇOS DE TERCEIROS - PESSOA FÍSICA	1.576.02.999.000	3.3.90.36.00	10.000,00			
	OUTROS SERVIÇOS DE TERCEIROS - PESSOA JURÍDICA	1.576.02.999.000	3.3.90.39.00	10.000,00			
MANUT. DA SEC. MUNICIPAL DE EDUCAÇÃO	12.365.0035.2202.0000						1.876.132,73
3	DESPESAS CORREN					1.876.132,73	
1	PESSOAL E ENCARGOS SOCIAIS				1.876.132,73		
	VENCIMENTOS E VANTAGENS FIXAS - PESSOAL CIVIL	1.599.02.999.000	3.1.90.11.00	1.390.000,00			
	OBRIGAÇÕES PATRONAIS	1.599.02.999.000	3.1.90.13.00	486.132,73			
MANUTENÇÃO DE RECURSOS PARA PRECATÓRIOS DO FUNDEF	12.365.0042.2657.0000						6.000.000,00
3	DESPESAS CORREN					5.600.000,00	
1	PESSOAL E ENCARGOS SOCIAIS				3.200.000,00		
	VENCIMENTOS E VANTAGENS FIXAS - PESSOAL CIVIL	1.544.02.999.000	3.1.90.11.00	1.600.000,00			
	OBRIGAÇÕES PATRONAIS	1.544.02.999.000	3.1.90.13.00	1.600.000,00			
3	OUTRAS DESPESAS CORRENTES				2.400.000,00		
	MATERIAL DE CONSUMO	1.544.02.999.000	3.3.90.30.00	600.000,00			
	OUTROS SERVIÇOS DE TERCEIROS - PESSOA FÍSICA	1.544.02.999.000	3.3.90.36.00	600.000,00			
	OUTROS SERVIÇOS DE TERCEIROS - PESSOA JURÍDICA	1.544.02.999.000	3.3.90.39.00	600.000,00			
	INDENIZAÇÕES E RESTITUIÇÕES	1.544.02.999.000	3.3.90.93.00	600.000,00			
4	DESPESAS DE CAPIT					400.000,00	
4	INVESTIMENTOS				400.000,00		
	OBRAS E INSTALAÇÕES	1.544.02.999.000	4.4.90.51.00	200.000,00			
	EQUIPAMENTOS E MATERIAL PERMANENTE	1.544.02.999.000	4.4.90.52.00	200.000,00			
TOTAL							20.963.150,60

PREF MUNICIPAL DE ALEGRETE DO PIAUÍ

R MAXIMIANO RIBEIRO - CNPJ:41522152/0001-31

Orçamento Programa - Exercício de 2024

Page 9

QUADRO AUXILIAR DE DETALHAMENTO DA DESPESA

PODER	02	PODER EXECUTIVO
ORGÃO	03	SECRETARIA MUNICIPAL DE EDUCAÇÃO
UNIDADE	01	EDUCAÇÃO - OUTROS PROGRAMAS

Aplicacao Programada	Proj/Ativ	Finalidade	Categoria	Detalhada	TotalGrupo	Total Categ.	Total Func.
F.R. - C.A.							
Ações do programa Nac. de Alim. Escolar-PNAE	12.361.0032.2240.0000						120.057,40
3	DESPESAS CORREN					120.057,40	
3	OUTRAS DESPESAS CORRENTES				120.057,40		
	MATERIAL DE CONSUMO	1.500.01.200.000	3.3.90.30.00	25.032,94			
	MATERIAL DE CONSUMO	1.552.02.999.000	3.3.90.30.00	95.024,46			
Ações do programa Dinheiro Dir. na Escola-PDDE	12.361.0032.2241.0000						261.594,24
3	DESPESAS CORREN					173.978,94	
3	OUTRAS DESPESAS CORRENTES				173.978,94		
	MATERIAL DE CONSUMO	1.500.01.200.000	3.3.90.30.00	25.032,94			
	MATERIAL DE CONSUMO	1.551.02.999.000	3.3.90.30.00	25.032,94			
	OUTROS SERVIÇOS DE TERCEIROS - PESSOA FÍSICA	1.500.01.200.000	3.3.90.36.00	30.039,53			
	OUTROS SERVIÇOS DE TERCEIROS - PESSOA FÍSICA	1.551.02.999.000	3.3.90.36.00	37.549,41			
	OUTROS SERVIÇOS DE TERCEIROS - PESSOA JURÍDICA	1.500.01.200.000	3.3.90.39.00	25.032,94			
	OUTROS SERVIÇOS DE TERCEIROS - PESSOA JURÍDICA	1.551.02.999.000	3.3.90.39.00	31.291,18			
4	DESPESAS DE CAPIT					87.615,30	
4	INVESTIMENTOS				87.615,30		
	OBRAS E INSTALAÇÕES	1.500.01.200.000	4.4.90.51.00	31.291,18			
	OBRAS E INSTALAÇÕES	1.551.02.999.000	4.4.90.51.00	12.516,47			
	EQUIPAMENTOS E MATERIAL PERMANENTE	1.500.01.200.000	4.4.90.52.00	31.291,18			
	EQUIPAMENTOS E MATERIAL PERMANENTE	1.551.02.999.000	4.4.90.52.00	12.516,47			
Ações do Programa Salário Educação-QSE	12.361.0032.2246.0000						259.090,97
3	DESPESAS CORREN					158.959,19	
3	OUTRAS DESPESAS CORRENTES				158.959,19		
	MATERIAL DE CONSUMO	1.500.01.200.000	3.3.90.30.00	18.774,71			
	MATERIAL DE CONSUMO	1.550.02.999.000	3.3.90.30.00	35.046,12			
	OUTROS SERVIÇOS DE TERCEIROS - PESSOA FÍSICA	1.500.01.200.000	3.3.90.36.00	19.400,53			
	OUTROS SERVIÇOS DE TERCEIROS - PESSOA FÍSICA	1.550.02.999.000	3.3.90.36.00	31.917,01			
	OUTROS SERVIÇOS DE TERCEIROS - PESSOA JURÍDICA	1.500.01.200.000	3.3.90.39.00	14.393,94			
	OUTROS SERVIÇOS DE TERCEIROS - PESSOA JURÍDICA	1.550.02.999.000	3.3.90.39.00	39.426,88			
4	DESPESAS DE CAPIT					100.131,78	
4	INVESTIMENTOS				100.131,78		
	OBRAS E INSTALAÇÕES	1.500.01.200.000	4.4.90.51.00	18.774,71			
	OBRAS E INSTALAÇÕES	1.550.02.999.000	4.4.90.51.00	31.291,18			
	EQUIPAMENTOS E MATERIAL PERMANENTE	1.500.01.200.000	4.4.90.52.00	18.774,71			
	EQUIPAMENTOS E MATERIAL PERMANENTE	1.550.02.999.000	4.4.90.52.00	31.291,18			
Ações do Programa PNATE	12.361.0032.2248.0000						134.552,07
3	DESPESAS CORREN					134.552,07	
3	OUTRAS DESPESAS CORRENTES				134.552,07		
	MATERIAL DE CONSUMO	1.500.01.200.000	3.3.90.30.00	12.516,47			
	MATERIAL DE CONSUMO	1.553.02.999.000	3.3.90.30.00	28.162,06			
	OUTROS SERVIÇOS DE TERCEIROS - PESSOA FÍSICA	1.500.01.200.000	3.3.90.36.00	15.645,59			
	OUTROS SERVIÇOS DE TERCEIROS - PESSOA FÍSICA	1.553.02.999.000	3.3.90.36.00	34.420,30			
	OUTROS SERVIÇOS DE TERCEIROS - PESSOA JURÍDICA	1.500.01.200.000	3.3.90.39.00	12.516,47			
	OUTROS SERVIÇOS DE TERCEIROS - PESSOA JURÍDICA	1.553.02.999.000	3.3.90.39.00	31.291,18			
Const. Ampl. Ref. e Equip. de Escolar do Ens. Infantil e Creches	12.365.0035.1260.0000						31.291,20
4	DESPESAS DE CAPIT					31.291,20	

PREF MUNICIPAL DE ALEGRETE DO PIAUÍ

R MAXIMIANO RIBEIRO - CNPJ:41522152/0001-31

Orçamento Programa - Exercício de 2024

Page 11

QUADRO AUXILIAR DE DETALHAMENTO DA DESPESA

PODER	02	PODER EXECUTIVO
ORGÃO	03	SECRETARIA MUNICIPAL DE EDUCAÇÃO
UNIDADE	02	FUNDO DE MANUT. E DES. DO ENSINO BÁSICO - FUNDEB

Aplicacao Programada	Proj/Ativ	Finalidade	Categoria	Detalhada	TotalGrupo	Total Categ.	Total Func.
F.R. - C.A.							
Remuner. do Magistério-ensino fundamental-70% FUNDEB	12.361.0030.2201.0000						3.276.160,15
3	DESPESAS CORREN					3.176.160,15	
1	PESSOAL E ENCARGOS SOCIAIS				3.026.160,15		
	CONTRATAÇÃO POR TEMPO DETERMINADO	1.540.02.230.000	3.1.90.04.00	91.023,76			
	VENCIMENTOS E VANTAGENS FIXAS - PESSOAL CIVIL	1.540.02.230.000	3.1.90.11.00	1.319.303,25			
	VENCIMENTOS E VANTAGENS FIXAS - PESSOAL CIVIL	1.541.02.230.000	3.1.90.11.00	547.595,60			
	VENCIMENTOS E VANTAGENS FIXAS - PESSOAL CIVIL	1.543.02.999.000	3.1.90.11.00	100.000,00			
	OBRIGAÇÕES PATRONAIS	1.540.02.230.000	3.1.90.13.00	390.810,30			
	OBRIGAÇÕES PATRONAIS	1.541.02.230.000	3.1.90.13.00	46.936,77			
	OBRIGAÇÕES PATRONAIS	1.543.02.999.000	3.1.90.13.00	50.000,00			
	OUTRAS DESPESAS VARIÁVEIS - PESSOAL CIVIL	1.540.02.230.000	3.1.90.16.00	238.801,06			
	DESPESAS DE EXERCÍCIOS ANTERIORES	1.540.02.230.000	3.1.90.92.00	241.689,41			
3	OUTRAS DESPESAS CORRENTES				150.000,00		
	MATERIAL DE CONSUMO	1.543.02.999.000	3.3.90.30.00	50.000,00			
	OUTROS SERVIÇOS DE TERCEIROS - PESSOA FÍSICA	1.543.02.999.000	3.3.90.36.00	50.000,00			
	OUTROS SERVIÇOS DE TERCEIROS - PESSOA JURÍDICA	1.543.02.999.000	3.3.90.39.00	50.000,00			
4	DESPESAS DE CAPI					100.000,00	
4	INVESTIMENTOS				100.000,00		
	OBRAS E INSTALAÇÕES	1.543.02.999.000	4.4.90.51.00	50.000,00			
	EQUIPAMENTOS E MATERIAL PERMANENTE	1.543.02.999.000	4.4.90.52.00	50.000,00			
Renut. e desenv. do ensino fundamental-30% FUNDEB	12.361.0030.2203.0000						627.288,69
3	DESPESAS CORREN					592.640,45	
1	PESSOAL E ENCARGOS SOCIAIS				224.897,31		
	CONTRATAÇÃO POR TEMPO DETERMINADO	1.540.02.999.000	3.1.90.04.00	13.082,35			
	VENCIMENTOS E VANTAGENS FIXAS - PESSOAL CIVIL	1.540.02.999.000	3.1.90.11.00	42.700,29			
	VENCIMENTOS E VANTAGENS FIXAS - PESSOAL CIVIL	1.541.02.999.000	3.1.90.11.00	78.227,94			
	OBRIGAÇÕES PATRONAIS	1.540.02.999.000	3.1.90.13.00	42.098,83			
	OBRIGAÇÕES PATRONAIS	1.541.02.999.000	3.1.90.13.00	25.032,94			
	OUTRAS DESPESAS VARIÁVEIS - PESSOAL CIVIL	1.540.02.999.000	3.1.90.16.00	11.000,00			
	DESPESAS DE EXERCÍCIOS ANTERIORES	1.540.02.999.000	3.1.90.92.00	12.754,96			
3	OUTRAS DESPESAS CORRENTES				367.743,14		
	DIÁRIAS - CIVIL	1.540.02.999.000	3.3.90.14.00	34.324,13			
	MATERIAL DE CONSUMO	1.540.02.999.000	3.3.90.30.00	56.566,23			
	MATERIAL DE CONSUMO	1.541.02.999.000	3.3.90.30.00	40.522,07			
	OUTROS SERVIÇOS DE TERCEIROS - PESSOA FÍSICA	1.540.02.999.000	3.3.90.36.00	39.479,86			
	OUTROS SERVIÇOS DE TERCEIROS - PESSOA FÍSICA	1.541.02.999.000	3.3.90.36.00	43.659,96			
	OUTROS SERVIÇOS DE TERCEIROS - PESSOA JURÍDICA	1.540.02.999.000	3.3.90.39.00	36.635,47			
	OUTROS SERVIÇOS DE TERCEIROS - PESSOA JURÍDICA	1.541.02.999.000	3.3.90.39.00	39.373,06			
	SERVIÇOS DE TECNOLOGIA DA INFORMAÇÃO E COMUNICAÇÃO	1.540.02.999.000	3.3.90.40.00	40.582,36			
	DESPESAS DE EXERCÍCIOS ANTERIORES	1.540.02.999.000	3.3.90.92.00	36.600,00			
4	DESPESAS DE CAPI					34.648,24	
4	INVESTIMENTOS				34.648,24		
	OBRAS E INSTALAÇÕES	1.540.02.999.000	4.4.90.51.00	17.065,88			
	EQUIPAMENTOS E MATERIAL PERMANENTE	1.540.02.999.000	4.4.90.52.00	17.582,36			
Remun. do magistério-ensino infantil-70% FUNDEB	12.365.0035.2262.0000						677.558,76
3	DESPESAS CORREN					677.558,76	

PREF MUNICIPAL DE ALEGRETE DO PIAUÍ

R MAXIMIANO RIBEIRO - CNPJ:41522152/0001-31

Orçamento Programa - Exercício de 2024

Page 12

QUADRO AUXILIAR DE DETALHAMENTO DA DESPESA

PODER	02	PODER EXECUTIVO
ORGÃO	03	SECRETARIA MUNICIPAL DE EDUCAÇÃO
UNIDADE	02	FUNDO DE MANUT. E DES. DO ENSINO BÁSICO - FUNDEB

Aplicacao Programada	Proj/Ativ	Finalidade	Categoria	Detalhada	TotalGrupo	Total Categ.	Total Func.
F.R. - C.A.							
Remun. do magistério-ensino infantil-70% FUNDEB	12.365.0035.2262.0000						677.558,76
3	DESPESAS CORREN					677.558,76	
1	PESSOAL E ENCARGOS SOCIAIS				677.558,76		
	VENCIMENTOS E VANTAGENS FIXAS - PESSOAL CIVIL	1.540.02.230.000	3.1.90.11.00	252.796,48			
	VENCIMENTOS E VANTAGENS FIXAS - PESSOAL CIVIL	1.541.02.230.000	3.1.90.11.00	165.298,83			
	OBRIGAÇÕES PATRONAIS	1.540.02.230.000	3.1.90.13.00	232.343,07			
	OBRIGAÇÕES PATRONAIS	1.541.02.230.000	3.1.90.13.00	27.120,38			
Manut. e desenvolvimento do ensino infantil-30% FUNDEB	12.365.0035.2263.0000						346.755,65
3	DESPESAS CORREN					327.752,36	
1	PESSOAL E ENCARGOS SOCIAIS				138.845,88		
	VENCIMENTOS E VANTAGENS FIXAS - PESSOAL CIVIL	1.540.02.999.000	3.1.90.11.00	58.164,71			
	OBRIGAÇÕES PATRONAIS	1.540.02.999.000	3.1.90.13.00	69.681,17			
	OUTRAS DESPESAS VARIÁVEIS - PESSOAL CIVIL	1.540.02.999.000	3.1.90.16.00	11.000,00			
3	OUTRAS DESPESAS CORRENTES				188.906,48		
	DIÁRIAS - CIVIL	1.540.02.999.000	3.3.90.14.00	25.032,94			
	MATERIAL DE CONSUMO	1.540.02.999.000	3.3.90.30.00	101.291,18			
	OUTROS SERVIÇOS DE TERCEIROS - PESSOA FÍSICA	1.540.02.999.000	3.3.90.36.00	31.291,18			
	OUTROS SERVIÇOS DE TERCEIROS - PESSOA JURÍDICA	1.540.02.999.000	3.3.90.39.00	31.291,18			
4	DESPESAS DE CAPIT					19.003,29	
4	INVESTIMENTOS					19.003,29	
	OBRAS E INSTALAÇÕES	1.540.02.999.000	4.4.90.51.00	16.500,00			
	EQUIPAMENTOS E MATERIAL PERMANENTE	1.540.02.999.000	4.4.90.52.00	2.503,29			
Remun. do magistério-ensino infantil-70% FUNDEB	12.365.0042.2262.0000						77.000,00
3	DESPESAS CORREN					77.000,00	
1	PESSOAL E ENCARGOS SOCIAIS				77.000,00		
	VENCIMENTOS E VANTAGENS FIXAS - PESSOAL CIVIL	1.542.02.230.000	3.1.90.11.00	77.000,00			
Manut. e desenvolvimento do ensino infantil-30% FUNDEB	12.365.0042.2263.0000						253.000,00
3	DESPESAS CORREN					203.000,00	
1	PESSOAL E ENCARGOS SOCIAIS				33.000,00		
	VENCIMENTOS E VANTAGENS FIXAS - PESSOAL CIVIL	1.542.02.999.000	3.1.90.11.00	33.000,00			
3	OUTRAS DESPESAS CORRENTES				170.000,00		
	DIÁRIAS - CIVIL	1.542.02.999.000	3.3.90.14.00	9.750,00			
	DIÁRIAS - CIVIL	1.542.02.999.000	3.3.90.14.00	2.750,00			
	MATERIAL DE CONSUMO	1.542.02.999.000	3.3.90.30.00	22.000,00			
	MATERIAL DE CONSUMO	1.542.02.999.000	3.3.90.30.00	22.000,00			
	OUTROS SERVIÇOS DE TERCEIROS - PESSOA FÍSICA	1.542.02.999.000	3.3.90.36.00	26.500,00			
	OUTROS SERVIÇOS DE TERCEIROS - PESSOA FÍSICA	1.542.02.999.000	3.3.90.36.00	16.500,00			
	OUTROS SERVIÇOS DE TERCEIROS - PESSOA JURÍDICA	1.542.02.999.000	3.3.90.39.00	34.000,00			
	OUTROS SERVIÇOS DE TERCEIROS - PESSOA JURÍDICA	1.542.02.999.000	3.3.90.39.00	36.500,00			
4	DESPESAS DE CAPIT					50.000,00	
4	INVESTIMENTOS					50.000,00	
	OBRAS E INSTALAÇÕES	1.542.02.999.000	4.4.90.51.00	13.500,00			
	OBRAS E INSTALAÇÕES	1.542.02.999.000	4.4.90.51.00	11.000,00			
	EQUIPAMENTOS E MATERIAL PERMANENTE	1.542.02.999.000	4.4.90.52.00	10.750,00			
	EQUIPAMENTOS E MATERIAL PERMANENTE	1.542.02.999.000	4.4.90.52.00	14.750,00			
PROEJA-Rem. do magistério-70% FUNDEB	12.366.0033.2257.0000						415.001,49

PREF MUNICIPAL DE ALEGRETE DO PIAUÍ

R MAXIMIANO RIBEIRO - CNPJ:41522152/0001-31

Orçamento Programa - Exercício de 2024

Page 15

QUADRO AUXILIAR DE DETALHAMENTO DA DESPESA

PODER	02	PODER EXECUTIVO
ORGÃO	04	SECRETARIA DE SAÚDE
UNIDADE	01	FUNDO MUNICIPAL DE SAÚDE

Aplicacao Programada	Proj/Ativ	Finalidade	Categoria	Detalhada	TotalGrupo	Total Categ.	Total Func.
F.R. - C.A.							
Construção, ampl. e recuperação de unidades de saúde	10.301.0020.1160.0000						83.873,52
4 DESPESAS DE CAPIT						83.873,52	
4 INVESTIMENTOS					83.873,52		
OBRAS E INSTALAÇÕES		1.500.01.300.000	4.4.90.51.00	27.549,41			
OBRAS E INSTALAÇÕES		1.601.03.300.000	4.4.90.51.00	56.324,11			
Transporte de pessoas carentes	10.301.0020.1162.0000						90.131,78
3 DESPESAS CORREN						90.131,78	
3 OUTRAS DESPESAS CORRENTES					90.131,78		
OUTROS SERVIÇOS DE TERCEIROS - PESSOA FÍSICA		1.500.01.300.000	3.3.90.36.00	25.032,94			
OUTROS SERVIÇOS DE TERCEIROS - PESSOA FÍSICA		1.600.03.999.000	3.3.90.36.00	65.098,84			
Aquisição de equipamentos para a área de saúde	10.301.0020.1167.0000						100.131,77
4 DESPESAS DE CAPIT						100.131,77	
4 INVESTIMENTOS					100.131,77		
EQUIPAMENTOS E MATERIAL PERMANENTE		1.500.01.300.000	4.4.90.52.00	25.032,94			
EQUIPAMENTOS E MATERIAL PERMANENTE		1.601.03.300.000	4.4.90.52.00	75.098,83			
Aquisição de Imóveis	10.301.0020.1169.0000						59.453,25
4 DESPESAS DE CAPIT						59.453,25	
5 INVERSÕES FINANCEIRAS					59.453,25		
AQUISIÇÃO DE IMÓVEIS		1.500.01.300.000	4.5.90.61.00	3.129,12			
AQUISIÇÃO DE IMÓVEIS		1.601.03.300.000	4.5.90.61.00	56.324,13			
Aquisição de veículos para o setor de saúde	10.301.0020.1170.0000						100.131,77
4 DESPESAS DE CAPIT						100.131,77	
4 INVESTIMENTOS					100.131,77		
EQUIPAMENTOS E MATERIAL PERMANENTE		1.500.01.300.000	4.4.90.52.00	37.549,41			
EQUIPAMENTOS E MATERIAL PERMANENTE		1.601.03.300.000	4.4.90.52.00	62.582,36			
Manutenção do Fundo Municipal de Saúde	10.301.0020.2160.0000						1.095.316,18
3 DESPESAS CORREN						1.095.316,18	
1 PESSOAL E ENCARGOS SOCIAIS					414.921,01		
VENCIMENTOS E VANTAGENS FIXAS - PESSOAL CIVIL		1.500.01.300.000	3.1.90.11.00	131.422,94			
VENCIMENTOS E VANTAGENS FIXAS - PESSOAL CIVIL		1.600.03.999.000	3.1.90.11.00	131.422,94			
OBRIGAÇÕES PATRONAIS		1.500.01.300.000	3.1.90.13.00	68.840,60			
OBRIGAÇÕES PATRONAIS		1.600.03.999.000	3.1.90.13.00	68.840,60			
OUTRAS DESPESAS VARIÁVEIS - PESSOAL CIVIL		1.500.01.300.000	3.1.90.16.00	625,82			
OUTRAS DESPESAS VARIÁVEIS - PESSOAL CIVIL		1.600.03.999.000	3.1.90.16.00	625,82			
DESPESAS DE EXERCÍCIOS ANTERIORES		1.500.01.300.000	3.1.90.92.00	12.829,38			
DESPESAS DE EXERCÍCIOS ANTERIORES		1.600.03.999.000	3.1.90.92.00	312,91			

PREF MUNICIPAL DE ALEGRETE DO PIAUÍ

R MAXIMIANO RIBEIRO - CNPJ:41522152/0001-31

Orçamento Programa - Exercício de 2024

Page 16

QUADRO AUXILIAR DE DETALHAMENTO DA DESPESA

PODER	02	PODER EXECUTIVO
ORGÃO	04	SECRETARIA DE SAÚDE
UNIDADE	01	FUNDO MUNICIPAL DE SAÚDE

Aplicacao Programada	Proj/Ativ	Finalidade	Categoria	Detalhada	TotalGrupo	Total Categ.	Total Func.
F.R. - C.A.							
Manutenção do Fundo Municipal de Saúde	10.301.0020.2160.0000						1.095.316,18
3 DESPESAS CORREN						1.095.316,18	
3 OUTRAS DESPESAS CORRENTES					680.395,17		
DIÁRIAS - CIVIL	1.500.01.300.000	3.3.90.14.00		50.065,88			
DIÁRIAS - CIVIL	1.600.03.999.000	3.3.90.14.00		43.807,65			
MATERIAL DE CONSUMO	1.500.01.300.000	3.3.90.30.00		53.873,53			
MATERIAL DE CONSUMO	1.600.03.999.000	3.3.90.30.00		160.098,83			
MATERIAL, BEM OU SERVIÇO PARA DISTRIBUIÇÃO GRATUITA	1.500.01.300.000	3.3.90.32.00		938,74			
MATERIAL, BEM OU SERVIÇO PARA DISTRIBUIÇÃO GRATUITA	1.600.03.999.000	3.3.90.32.00		938,74			
OUTROS SERVIÇOS DE TERCEIROS - PESSOA FÍSICA	1.500.01.300.000	3.3.90.36.00		53.873,53			
OUTROS SERVIÇOS DE TERCEIROS - PESSOA FÍSICA	1.600.03.999.000	3.3.90.36.00		81.240,03			
OUTROS SERVIÇOS DE TERCEIROS - PESSOA JURÍDICA	1.500.01.300.000	3.3.90.39.00		53.873,53			
OUTROS SERVIÇOS DE TERCEIROS - PESSOA JURÍDICA	1.600.03.999.000	3.3.90.39.00		81.240,03			
SERVIÇOS DE TECNOLOGIA DA INFORMAÇÃO E COMUNICAÇÃO	1.500.01.300.000	3.3.90.40.00		52.582,36			
SERVIÇOS DE TECNOLOGIA DA INFORMAÇÃO E COMUNICAÇÃO	1.600.03.999.000	3.3.90.40.00		25.032,94			
OUTROS AUXÍLIOS FINANCEIROS A PESSOAS FÍSICAS	1.500.01.300.000	3.3.90.48.00		10.000,00			
OUTROS AUXÍLIOS FINANCEIROS A PESSOAS FÍSICAS	1.600.03.999.000	3.3.90.48.00					
DESPESAS DE EXERCÍCIOS ANTERIORES	1.500.01.300.000	3.3.90.92.00		12.516,47			
DESPESAS DE EXERCÍCIOS ANTERIORES	1.600.03.999.000	3.3.90.92.00		312,91			
Manutenção de postos de saúde	10.301.0020.2652.0000						352.869,68
3 DESPESAS CORREN						352.869,68	
1 PESSOAL E ENCARGOS SOCIAIS					124.819,58		
VENCIMENTOS E VANTAGENS FIXAS - PESSOAL CIVIL	1.500.01.300.000	3.1.90.11.00		55.072,47			
VENCIMENTOS E VANTAGENS FIXAS - PESSOAL CIVIL	1.600.03.999.000	3.1.90.11.00		69.121,29			
OUTRAS DESPESAS VARIÁVEIS - PESSOAL CIVIL	1.500.01.300.000	3.1.90.16.00		312,91			
OUTRAS DESPESAS VARIÁVEIS - PESSOAL CIVIL	1.600.03.999.000	3.1.90.16.00		312,91			
3 OUTRAS DESPESAS CORRENTES					228.050,10		
DIÁRIAS - CIVIL	1.500.01.300.000	3.3.90.14.00		625,82			
DIÁRIAS - CIVIL	1.600.03.999.000	3.3.90.14.00		13.142,29			
MATERIAL DE CONSUMO	1.500.01.300.000	3.3.90.30.00		25.032,94			
MATERIAL DE CONSUMO	1.600.03.999.000	3.3.90.30.00		12.516,47			
OUTROS SERVIÇOS DE TERCEIROS - PESSOA FÍSICA	1.500.01.300.000	3.3.90.36.00		50.065,88			
OUTROS SERVIÇOS DE TERCEIROS - PESSOA FÍSICA	1.600.03.999.000	3.3.90.36.00		12.516,47			
OUTROS SERVIÇOS DE TERCEIROS - PESSOA JURÍDICA	1.500.01.300.000	3.3.90.39.00		57.826,10			
OUTROS SERVIÇOS DE TERCEIROS - PESSOA JURÍDICA	1.600.03.999.000	3.3.90.39.00		56.324,13			
Manutenção dos veículos do setor de saúde	10.301.0020.2653.0000						105.764,17
3 DESPESAS CORREN						105.764,17	
3 OUTRAS DESPESAS CORRENTES					105.764,17		
MATERIAL DE CONSUMO	1.500.01.300.000	3.3.90.30.00		50.065,88			
MATERIAL DE CONSUMO	1.600.03.999.000	3.3.90.30.00		12.516,47			
OUTROS SERVIÇOS DE TERCEIROS - PESSOA FÍSICA	1.500.01.300.000	3.3.90.36.00		12.516,47			
OUTROS SERVIÇOS DE TERCEIROS - PESSOA FÍSICA	1.600.03.999.000	3.3.90.36.00		12.516,47			
OUTROS SERVIÇOS DE TERCEIROS - PESSOA JURÍDICA	1.500.01.300.000	3.3.90.39.00		1.251,65			
OUTROS SERVIÇOS DE TERCEIROS - PESSOA JURÍDICA	1.600.03.999.000	3.3.90.39.00		16.897,23			
Ações do SUS/PAB-Parte Fixa	10.301.0025.2181.0000						235.309,66
3 DESPESAS CORREN						235.309,66	

PREF MUNICIPAL DE ALEGRETE DO PIAUÍ

R MAXIMIANO RIBEIRO - CNPJ:41522152/0001-31

Orçamento Programa - Exercício de 2024

Page 17

QUADRO AUXILIAR DE DETALHAMENTO DA DESPESA

PODER	02	PODER EXECUTIVO
ORGÃO	04	SECRETARIA DE SAÚDE
UNIDADE	01	FUNDO MUNICIPAL DE SAÚDE

Aplicacao Programada	Proj/Ativ	Finalidade	Categoria	Detalhada	TotalGrupo	Total Categ.	Total Func.
		F.R. - C.A.					
Ações do SUS/PAB-Parte Fixa	10.301.0025.2181.0000						235.309,66
3	DESPESAS CORREN					235.309,66	
1	PESSOAL E ENCARGOS SOCIAIS				110.144,94		
	VENCIMENTOS E VANTAGENS FIXAS - PESSOAL CIVIL	1.500.01.300.000	3.1.90.11.00	7.509,89			
	VENCIMENTOS E VANTAGENS FIXAS - PESSOAL CIVIL	1.600.03.999.000	3.1.90.11.00	101.383,41			
	OUTRAS DESPESAS VARIÁVEIS - PESSOAL CIVIL	1.500.01.300.000	3.1.90.16.00	625,82			
	OUTRAS DESPESAS VARIÁVEIS - PESSOAL CIVIL	1.600.03.999.000	3.1.90.16.00	625,82			
3	OUTRAS DESPESAS CORRENTES				125.164,72		
	MATERIAL DE CONSUMO	1.500.01.300.000	3.3.90.30.00	53.195,00			
	MATERIAL DE CONSUMO	1.600.03.999.000	3.3.90.30.00	12.516,47			
	OUTROS SERVIÇOS DE TERCEIROS - PESSOA FÍSICA	1.500.01.300.000	3.3.90.36.00	34.420,30			
	OUTROS SERVIÇOS DE TERCEIROS - PESSOA FÍSICA	1.600.03.999.000	3.3.90.36.00	12.516,47			
	OUTROS SERVIÇOS DE TERCEIROS - PESSOA JURÍDICA	1.500.01.300.000	3.3.90.39.00	6.258,24			
	OUTROS SERVIÇOS DE TERCEIROS - PESSOA JURÍDICA	1.600.03.999.000	3.3.90.39.00	6.258,24			
Ações de Vigilância Sanitária	10.301.0025.2182.0000						124.582,39
3	DESPESAS CORREN					124.582,39	
1	PESSOAL E ENCARGOS SOCIAIS				69.509,89		
	VENCIMENTOS E VANTAGENS FIXAS - PESSOAL CIVIL	1.500.01.300.000	3.1.90.11.00	7.509,89			
	VENCIMENTOS E VANTAGENS FIXAS - PESSOAL CIVIL	1.604.03.300.000	3.1.90.11.00	62.000,00			
3	OUTRAS DESPESAS CORRENTES				55.072,50		
	MATERIAL DE CONSUMO	1.500.01.300.000	3.3.90.30.00	6.258,24			
	MATERIAL DE CONSUMO	1.600.03.999.000	3.3.90.30.00	6.258,24			
	OUTROS SERVIÇOS DE TERCEIROS - PESSOA FÍSICA	1.500.01.300.000	3.3.90.36.00	20.026,36			
	OUTROS SERVIÇOS DE TERCEIROS - PESSOA FÍSICA	1.600.03.999.000	3.3.90.36.00	20.026,36			
	OUTROS SERVIÇOS DE TERCEIROS - PESSOA JURÍDICA	1.500.01.300.000	3.3.90.39.00	1.251,65			
	OUTROS SERVIÇOS DE TERCEIROS - PESSOA JURÍDICA	1.600.03.999.000	3.3.90.39.00	1.251,65			
Ações de Assistência Farmacêutica Básica	10.301.0025.2184.0000						32.542,82
3	DESPESAS CORREN					32.542,82	
3	OUTRAS DESPESAS CORRENTES				32.542,82		
	MATERIAL DE CONSUMO	1.500.01.300.000	3.3.90.30.00	16.271,41			
	MATERIAL DE CONSUMO	1.600.03.999.000	3.3.90.30.00	16.271,41			
Ações do Progr. de Ag. Comunitários de Saúde-PACS	10.301.0025.2185.0000						246.939,40
3	DESPESAS CORREN					246.939,40	
1	PESSOAL E ENCARGOS SOCIAIS				215.648,22		
	VENCIMENTOS E VANTAGENS FIXAS - PESSOAL CIVIL	1.500.01.300.000	3.1.90.11.00	102.635,06			
	VENCIMENTOS E VANTAGENS FIXAS - PESSOAL CIVIL	1.604.03.300.000	3.1.90.11.00	103.000,00			
	OBRIGAÇÕES PATRONAIS	1.500.01.300.000	3.1.90.13.00	5.006,58			
	OBRIGAÇÕES PATRONAIS	1.600.03.999.000	3.1.90.13.00	5.006,58			
3	OUTRAS DESPESAS CORRENTES				31.291,18		
	OUTROS SERVIÇOS DE TERCEIROS - PESSOA FÍSICA	1.500.01.300.000	3.3.90.36.00	15.645,59			
	OUTROS SERVIÇOS DE TERCEIROS - PESSOA FÍSICA	1.600.03.999.000	3.3.90.36.00	15.645,59			
Ações do Programa de Saúde da Família-PSF	10.301.0025.2186.0000						297.891,99
3	DESPESAS CORREN					297.891,99	

PREF MUNICIPAL DE ALEGRETE DO PIAUÍ

R MAXIMIANO RIBEIRO - CNPJ:41522152/0001-31

Orçamento Programa - Exercício de 2024

Page 20

QUADRO AUXILIAR DE DETALHAMENTO DA DESPESA

PODER	02	PODER EXECUTIVO
ORGÃO	05	SECRETARIA DE ASSISTÊNCIA SOCIAL
UNIDADE	01	FUNDO MUNICIPAL DE ASSISTÊNCIA SOCIAL - FMAS

Aplicacao Programada	Proj/Ativ	Finalidade	Categoria	Detalhada	TotalGrupo	Total Categ.	Total Func.
INDICE DE GESTÃO DESCENTRALIZADA DO BOLSA FAMILIA - IGDBF							37.570,18
3	DESPESAS CORREN					37.570,18	
1	PESSOAL E ENCARGOS SOCIAIS				7.009,22		
	VENCIMENTOS E VANTAGENS FIXAS - PESSOAL CIVIL	1.660.05.999.000	3.1.90.11.00	7.009,22			
3	OUTRAS DESPESAS CORRENTES				30.560,96		
	DIÁRIAS - CIVIL	1.660.05.999.000	3.3.90.14.00	2.503,29			
	MATERIAL DE CONSUMO	1.660.05.999.000	3.3.90.30.00	7.635,05			
	MATERIAL, BEM OU SERVIÇO PARA DISTRIBUIÇÃO GRATUITA	1.660.05.999.000	3.3.90.32.00	5.000,00			
	OUTROS SERVIÇOS DE TERCEIROS - PESSOA FÍSICA	1.660.05.999.000	3.3.90.36.00	7.516,47			
	OUTROS SERVIÇOS DE TERCEIROS - PESSOA JURÍDICA	1.660.05.999.000	3.3.90.39.00	7.906,15			
MANUTENÇÃO DO FUNDO MUNICIPAL DE ASSIST. SOCIAL							324.691,25
3	DESPESAS CORREN					295.551,89	
1	PESSOAL E ENCARGOS SOCIAIS				43.624,74		
	CONTRATAÇÃO POR TEMPO DETERMINADO	1.500.01.999.000	3.1.90.04.00	7.105,52			
	VENCIMENTOS E VANTAGENS FIXAS - PESSOAL CIVIL	1.500.01.999.000	3.1.90.11.00	25.032,94			
	OBRIGAÇÕES PATRONAIS	1.500.01.999.000	3.1.90.13.00	4.067,84			
	SENTENÇAS JUDICIAIS	1.500.01.999.000	3.1.90.91.00	156,46			
	DESPESAS DE EXERCÍCIOS ANTERIORES	1.500.01.999.000	3.1.90.92.00	156,46			
	INDENIZAÇÕES E RESTITUIÇÕES TRABALHISTAS	1.500.01.999.000	3.1.90.94.00	7.105,52			
3	OUTRAS DESPESAS CORRENTES				251.927,15		
	CONTRIBUIÇÕES	1.500.01.999.000	3.3.50.41.00	7.105,52			
	SUBVENÇÕES SOCIAIS	1.500.01.999.000	3.3.50.43.00	7.105,52			
	DIÁRIAS - CIVIL	1.500.01.999.000	3.3.90.14.00	1.251,65			
	MATERIAL DE CONSUMO	1.500.01.999.000	3.3.90.30.00	12.516,47			
	PREMIAÇÕES CULTURAIS, ARTÍSTICAS, CIENTÍFICAS, DESPORT	1.500.01.999.000	3.3.90.31.00	7.105,52			
	MATERIAL, BEM OU SERVIÇO PARA DISTRIBUIÇÃO GRATUITA	1.500.01.999.000	3.3.90.32.00	7.105,52			
	PASSAGENS E DESPESAS COM LOCOMOÇÃO	1.500.01.999.000	3.3.90.33.00	7.105,52			
	OUTRAS DESPESAS DE PESSOAL DECORRENTES DE CONTRAT	1.500.01.999.000	3.3.90.34.00	7.105,52			
	SERVIÇOS DE CONSULTORIA	1.500.01.999.000	3.3.90.35.00	14.221,03			
	OUTROS SERVIÇOS DE TERCEIROS - PESSOA FÍSICA	1.500.01.999.000	3.3.90.36.00	56.324,13			
	LOCAÇÃO DE MÃO-DE-OBRA	1.500.01.999.000	3.3.90.37.00	7.105,52			
	OUTROS SERVIÇOS DE TERCEIROS - PESSOA JURÍDICA	1.500.01.999.000	3.3.90.39.00	65.085,65			
	SERVIÇOS DE TECNOLOGIA DA INFORMAÇÃO E COMUNICAÇÃO	1.500.01.999.000	3.3.90.40.00	7.105,52			
	OBRIGAÇÕES TRIBUTÁRIAS E CONTRIBUTIVAS	1.500.01.999.000	3.3.90.47.00	7.105,52			
	OUTROS AUXÍLIOS FINANCEIROS A PESSOAS FÍSICAS	1.500.01.999.000	3.3.90.48.00	7.105,52			
	SENTENÇAS JUDICIAIS	1.500.01.999.000	3.3.90.91.00	7.105,52			
	DESPESAS DE EXERCÍCIOS ANTERIORES	1.500.01.999.000	3.3.90.92.00	156,46			
	INDENIZAÇÕES E RESTITUIÇÕES	1.500.01.999.000	3.3.90.93.00	10.000,00			
	INDENIZAÇÃO PELA EXECUÇÃO DE TRABALHOS DE CAMPO	1.500.01.999.000	3.3.90.95.00	7.105,52			
	RESSARCIMENTO DE DESPESAS DE PESSOAL REQUISITADO	1.500.01.999.000	3.3.90.96.00	7.105,52			
4	DESPESAS DE CAPIT					29.139,36	
4	INVESTIMENTOS				29.139,36		
	OBRAS E INSTALAÇÕES	1.500.01.999.000	4.4.90.51.00	1.564,56			
	EQUIPAMENTOS E MATERIAL PERMANENTE	1.500.01.999.000	4.4.90.52.00	6.258,24			
	AQUISIÇÃO DE IMÓVEIS	1.500.01.999.000	4.4.90.61.00	14.211,04			
	DESPESAS DE EXERCÍCIOS ANTERIORES	1.500.01.999.000	4.4.90.92.00	7.105,52			
INDICE DE GESTÃO DESCENTRALIZADA - IGD/SUAS							17.329,45
3	DESPESAS CORREN					16.077,80	

PREF MUNICIPAL DE ALEGRETE DO PIAUÍ

R MAXIMIANO RIBEIRO - CNPJ:41522152/0001-31

Orçamento Programa - Exercício de 2024

Page 21

QUADRO AUXILIAR DE DETALHAMENTO DA DESPESA

PODER	02	PODER EXECUTIVO
ORGÃO	05	SECRETARIA DE ASSISTÊNCIA SOCIAL
UNIDADE	01	FUNDO MUNICIPAL DE ASSISTÊNCIA SOCIAL - FMAS

Aplicacao Programada	Proj/Ativ	Finalidade	Categoria	Detalhada	TotalGrupo	Total Categ.	Total Func.
		F.R. - C.A.					
INDICE DE GESTÃO DESCENTRALIZADA - IGD/SUAS	08.122.0016.2155.0000						17.329,45
3	DESPESAS CORREN					16.077,80	
1	PESSOAL E ENCARGOS SOCIAIS				5.603,45		
	VENCIMENTOS E VANTAGENS FIXAS - PESSOAL CIVIL	1.660.05.999.000	3.1.90.11.00	5.603,45			
3	OUTRAS DESPESAS CORRENTES					10.474,35	
	DIÁRIAS - CIVIL	1.660.05.999.000	3.3.90.14.00	2.000,00			
	MATERIAL DE CONSUMO	1.660.05.999.000	3.3.90.30.00	2.611,34			
	MATERIAL, BEM OU SERVIÇO PARA DISTRIBUIÇÃO GRATUITA	1.660.05.999.000	3.3.90.32.00	2.000,00			
	OUTROS SERVIÇOS DE TERCEIROS - PESSOA FÍSICA	1.660.05.999.000	3.3.90.36.00	2.611,36			
	OUTROS SERVIÇOS DE TERCEIROS - PESSOA JURÍDICA	1.660.05.999.000	3.3.90.39.00	1.251,65			
4	DESPESAS DE CAPIT					1.251,65	
4	INVESTIMENTOS				1.251,65		
	EQUIPAMENTOS E MATERIAL PERMANENTE	1.660.05.999.000	4.4.90.52.00	1.251,65			
PROGRAMA PRIMEIRA INFANCIA NO SUAS - CRIANÇA FELIZ	08.244.0016.1656.0000						92.208,51
3	DESPESAS CORREN					76.840,43	
1	PESSOAL E ENCARGOS SOCIAIS				15.368,06		
	VENCIMENTOS E VANTAGENS FIXAS - PESSOAL CIVIL	1.660.05.999.000	3.1.90.11.00	15.368,06			
3	OUTRAS DESPESAS CORRENTES					61.472,37	
	DIÁRIAS - CIVIL	1.660.05.999.000	3.3.90.14.00	5.368,08			
	MATERIAL DE CONSUMO	1.660.05.999.000	3.3.90.30.00	15.368,13			
	MATERIAL, BEM OU SERVIÇO PARA DISTRIBUIÇÃO GRATUITA	1.660.05.999.000	3.3.90.32.00	10.000,00			
	OUTROS SERVIÇOS DE TERCEIROS - PESSOA FÍSICA	1.660.05.999.000	3.3.90.36.00	15.368,08			
	OUTROS SERVIÇOS DE TERCEIROS - PESSOA JURÍDICA	1.660.05.999.000	3.3.90.39.00	15.368,08			
4	DESPESAS DE CAPIT					15.368,08	
4	INVESTIMENTOS				15.368,08		
	EQUIPAMENTOS E MATERIAL PERMANENTE	1.660.05.999.000	4.4.90.52.00	15.368,08			
SERVIÇO DE CONVIVÊNCIA E FORTALECIMENTO DE VÍNCULOS - SCFV	08.244.0016.2125.0000						127.681,20
3	DESPESAS CORREN					90.757,61	
1	PESSOAL E ENCARGOS SOCIAIS				32.855,75		
	VENCIMENTOS E VANTAGENS FIXAS - PESSOAL CIVIL	1.660.05.999.000	3.1.90.11.00	32.855,75			
3	OUTRAS DESPESAS CORRENTES					57.901,86	
	MATERIAL DE CONSUMO	1.660.05.999.000	3.3.90.30.00	18.148,88			
	MATERIAL, BEM OU SERVIÇO PARA DISTRIBUIÇÃO GRATUITA	1.660.05.999.000	3.3.90.32.00	10.000,00			
	OUTROS SERVIÇOS DE TERCEIROS - PESSOA FÍSICA	1.660.05.999.000	3.3.90.36.00	16.910,41			
	OUTROS SERVIÇOS DE TERCEIROS - PESSOA JURÍDICA	1.660.05.999.000	3.3.90.39.00	12.842,57			
4	DESPESAS DE CAPIT					36.923,59	
4	INVESTIMENTOS				36.923,59		
	OBRAS E INSTALAÇÕES	1.660.05.999.000	4.4.90.51.00	16.897,23			
	EQUIPAMENTOS E MATERIAL PERMANENTE	1.660.05.999.000	4.4.90.52.00	20.026,36			
MANUTENÇÃO DO FUNDO MUNICIPAL DE ASSIST. SOCIAL	08.244.0016.2150.0000						362.263,16
3	DESPESAS CORREN					299.803,46	

PREF MUNICIPAL DE ALEGRETE DO PIAUÍ

R MAXIMIANO RIBEIRO - CNPJ:41522152/0001-31

Orçamento Programa - Exercício de 2024

Page 24

QUADRO AUXILIAR DE DETALHAMENTO DA DESPESA

PODER	02	PODER EXECUTIVO
ORGÃO	07	SECRETARIA MUN. DE AGRICULTURA E ABASTECIMENTO
UNIDADE	00	SECRETARIA MUN. DE AGRICULTURA E ABASTECIMENTO

Aplicacao Programada	Proj/Ativ	Finalidade	Categoria	Detalhada	TotalGrupo	Total Categ.	Total Func.
F.R. - C.A.							
AQUISIÇÃO DE EQUIPAMENTOS E MATERIAL PERMANENTE	20.606.0060.1209.0000						25.032,94
4 DESPESAS DE CAPITAL						25.032,94	
4 INVESTIMENTOS					25.032,94		
EQUIPAMENTOS E MATERIAL PERMANENTE		1.500.01.999.000	4.4.90.52.00	12.516,47			
EQUIPAMENTOS E MATERIAL PERMANENTE		1.749.06.999.000	4.4.90.52.00	12.516,47			
Assistência a Associações e Cooperativas	20.606.0060.1521.0000						117.592,26
3 DESPESAS CORRENTES						117.592,26	
3 OUTRAS DESPESAS CORRENTES					117.592,26		
CONTRIBUIÇÕES		1.500.01.999.000	3.3.50.41.00	18.774,71			
MATERIAL DE CONSUMO		1.500.01.999.000	3.3.90.30.00	20.026,36			
MATERIAL, BEM OU SERVIÇO PARA DISTRIBUIÇÃO GRATUITA		1.500.01.999.000	3.3.90.32.00	1.877,47			
OUTROS SERVIÇOS DE TERCEIROS - PESSOA FÍSICA		1.500.01.999.000	3.3.90.36.00	38.926,23			
OUTROS SERVIÇOS DE TERCEIROS - PESSOA JURÍDICA		1.500.01.999.000	3.3.90.39.00	37.987,49			
Apoio ao Seguro-Safra	20.606.0060.1522.0000						18.774,71
3 DESPESAS CORRENTES						18.774,71	
3 OUTRAS DESPESAS CORRENTES					18.774,71		
CONTRIBUIÇÕES		1.500.01.999.000	3.3.50.41.00	18.774,71			
MANUTENÇÃO NA AGRICULTURA E ABASTECIMENTO	20.606.0060.1524.0000						37.549,41
4 DESPESAS DE CAPITAL						37.549,41	
4 INVESTIMENTOS					37.549,41		
OBRAS E INSTALAÇÕES		1.500.01.999.000	4.4.90.51.00	25.032,94			
OBRAS E INSTALAÇÕES		1.749.06.999.000	4.4.90.51.00	12.516,47			
Manutenção do sistema de abastecimento d'água	20.606.0060.1527.0000						43.181,82
3 DESPESAS CORRENTES						43.181,82	
1 PESSOAL E ENCARGOS SOCIAIS					15.019,76		
VENCIMENTOS E VANTAGENS FIXAS - PESSOAL CIVIL		1.500.01.999.000	3.1.90.11.00	15.019,76			
3 OUTRAS DESPESAS CORRENTES					28.162,06		
MATERIAL DE CONSUMO		1.500.01.999.000	3.3.90.30.00	12.516,47			
OUTROS SERVIÇOS DE TERCEIROS - PESSOA FÍSICA		1.500.01.999.000	3.3.90.36.00	12.516,47			
OUTROS SERVIÇOS DE TERCEIROS - PESSOA JURÍDICA		1.500.01.999.000	3.3.90.39.00	3.129,12			
Manutenção da Sec. Municipal de Agricultura	20.606.0060.2520.0000						103.636,38
3 DESPESAS CORRENTES						103.636,38	
1 PESSOAL E ENCARGOS SOCIAIS					42.931,50		
VENCIMENTOS E VANTAGENS FIXAS - PESSOAL CIVIL		1.500.01.999.000	3.1.90.11.00	42.556,00			
OUTRAS DESPESAS VARIÁVEIS - PESSOAL CIVIL		1.500.01.999.000	3.1.90.16.00	375,50			
3 OUTRAS DESPESAS CORRENTES					60.704,88		
DIÁRIAS - CIVIL		1.500.01.999.000	3.3.90.14.00	12.516,47			
MATERIAL DE CONSUMO		1.500.01.999.000	3.3.90.30.00	5.632,41			
OUTROS SERVIÇOS DE TERCEIROS - PESSOA FÍSICA		1.500.01.999.000	3.3.90.36.00	12.516,47			
OUTROS SERVIÇOS DE TERCEIROS - PESSOA JURÍDICA		1.500.01.999.000	3.3.90.39.00	30.039,53			
Manutenção dos poços tubulares	20.606.0060.2522.0000						117.654,82
3 DESPESAS CORRENTES						117.654,82	

PREF MUNICIPAL DE ALEGRETE DO PIAUÍ

R MAXIMIANO RIBEIRO - CNPJ:41522152/0001-31

Orçamento Programa - Exercício de 2024

Page 25

QUADRO AUXILIAR DE DETALHAMENTO DA DESPESA

PODER	02	PODER EXECUTIVO
ORGÃO	07	SECRETARIA MUN. DE AGRICULTURA E ABASTECIMENTO
UNIDADE	00	SECRETARIA MUN. DE AGRICULTURA E ABASTECIMENTO

Aplicacao Programada	Proj/Ativ	Finalidade	Categoria	Detalhada	TotalGrupo	Total Categ.	Total Func.
F.R. - C.A.							
Manutenção dos poços tubulares	20.606.0060.2522.0000						117.654,82
3	DESPESAS CORREN					117.654,82	
3	OUTRAS DESPESAS CORRENTES				117.654,82		
	MATERIAL DE CONSUMO	1.500.01.999.000	3.3.90.30.00	50.065,88			
	OUTROS SERVIÇOS DE TERCEIROS - PESSOA FÍSICA	1.500.01.999.000	3.3.90.36.00	17.523,06			
	OUTROS SERVIÇOS DE TERCEIROS - PESSOA JURÍDICA	1.500.01.999.000	3.3.90.39.00	50.065,88			
Assistencia ao pequeno produtor rural	20.606.0060.2523.0000						28.162,06
3	DESPESAS CORREN					28.162,06	
3	OUTRAS DESPESAS CORRENTES				28.162,06		
	MATERIAL DE CONSUMO	1.500.01.999.000	3.3.90.30.00	1.877,47			
	MATERIAL, BEM OU SERVIÇO PARA DISTRIBUIÇÃO GRATUITA	1.500.01.999.000	3.3.90.32.00	7.509,89			
	OUTROS SERVIÇOS DE TERCEIROS - PESSOA FÍSICA	1.500.01.999.000	3.3.90.36.00	17.272,73			
	OUTROS SERVIÇOS DE TERCEIROS - PESSOA JURÍDICA	1.500.01.999.000	3.3.90.39.00	1.501,97			
TOTAL							491.584,40

PREF MUNICIPAL DE ALEGRETE DO PIAUÍ

R MAXIMIANO RIBEIRO - CNPJ:41522152/0001-31

Orçamento Programa - Exercício de 2024

Page 26

QUADRO AUXILIAR DE DETALHAMENTO DA DESPESA

PODER	02	PODER EXECUTIVO
ORGÃO	08	SECRETARIA MUN. DE OBRAS E URBANISMO
UNIDADE	00	SECRETARIA MUN. DE OBRAS E URBANISMO

Aplicacao Programada	Proj/Ativ	Finalidade	Categoria	Detalhada	TotalGrupo	Total Categ.	Total Func.
F.R. - C.A.							
AQUISIÇÃO DE EQUIPAMENTOS E MATERIAL PERMANENTE	15.451.0040.1209.0000						25.032,94
4 DESPESAS DE CAPIT						25.032,94	
4 INVESTIMENTOS					25.032,94		
EQUIPAMENTOS E MATERIAL PERMANENTE		1.500.01.999.000	4.4.90.52.00	12.516,47			
EQUIPAMENTOS E MATERIAL PERMANENTE		1.749.06.999.000	4.4.90.52.00	12.516,47			
CONST. E REFORMAS NA ÁREA DE OBRAS E URBANIZAÇÃO	15.451.0040.1320.0000						132.036,49
3 DESPESAS CORREN						62.582,35	
3 OUTRAS DESPESAS CORRENTES					62.582,35		
MATERIAL DE CONSUMO		1.500.01.999.000	3.3.90.30.00	25.032,94			
OUTROS SERVIÇOS DE TERCEIROS - PESSOA FÍSICA		1.500.01.999.000	3.3.90.36.00	22.529,65			
OUTROS SERVIÇOS DE TERCEIROS - PESSOA JURÍDICA		1.500.01.999.000	3.3.90.39.00	15.019,76			
4 DESPESAS DE CAPIT						69.454,14	
4 INVESTIMENTOS					44.421,20		
OBRAS E INSTALAÇÕES		1.500.01.999.000	4.4.90.51.00	31.904,73			
OBRAS E INSTALAÇÕES		1.749.06.999.000	4.4.90.51.00	12.516,47			
5 INVERSÕES FINANCEIRAS					25.032,94		
AQUISIÇÃO DE IMÓVEIS		1.500.01.999.000	4.5.90.61.00	25.032,94			
Projetos especiais de urbanização	15.451.0040.1325.0000						10.013,17
3 DESPESAS CORREN						10.013,17	
3 OUTRAS DESPESAS CORRENTES					10.013,17		
OUTROS SERVIÇOS DE TERCEIROS - PESSOA FÍSICA		1.500.01.999.000	3.3.90.36.00	4.380,76			
OUTROS SERVIÇOS DE TERCEIROS - PESSOA JURÍDICA		1.500.01.999.000	3.3.90.39.00	5.632,41			
Manutenção da Sec. Municipal de Obras e Urbanismo	15.451.0040.2320.0000						196.884,10
3 DESPESAS CORREN						196.884,10	
1 PESSOAL E ENCARGOS SOCIAIS					47.562,59		
VENCIMENTOS E VANTAGENS FIXAS - PESSOAL CIVIL		1.500.01.999.000	3.1.90.11.00	47.562,59			
3 OUTRAS DESPESAS CORRENTES					149.321,51		
DIÁRIAS - CIVIL		1.500.01.999.000	3.3.90.14.00	2.252,97			
MATERIAL DE CONSUMO		1.500.01.999.000	3.3.90.30.00	37.549,41			
OUTROS SERVIÇOS DE TERCEIROS - PESSOA FÍSICA		1.500.01.999.000	3.3.90.36.00	56.324,13			
OUTROS SERVIÇOS DE TERCEIROS - PESSOA JURÍDICA		1.500.01.999.000	3.3.90.39.00	53.195,00			
Manutenção da limpeza pública	15.451.0040.2321.0000						116.403,19
3 DESPESAS CORREN						116.403,19	
1 PESSOAL E ENCARGOS SOCIAIS					15.019,76		
VENCIMENTOS E VANTAGENS FIXAS - PESSOAL CIVIL		1.500.01.999.000	3.1.90.11.00	15.019,76			
3 OUTRAS DESPESAS CORRENTES					101.383,43		
MATERIAL DE CONSUMO		1.500.01.999.000	3.3.90.30.00	7.509,89			
OUTROS SERVIÇOS DE TERCEIROS - PESSOA FÍSICA		1.500.01.999.000	3.3.90.36.00	31.291,18			
OUTROS SERVIÇOS DE TERCEIROS - PESSOA JURÍDICA		1.500.01.999.000	3.3.90.39.00	62.582,36			

PREF MUNICIPAL DE ALEGRETE DO PIAUÍ

R MAXIMIANO RIBEIRO - CNPJ:41522152/0001-31

Orçamento Programa - Exercício de 2024

Page 27

QUADRO AUXILIAR DE DETALHAMENTO DA DESPESA

PODER	02	PODER EXECUTIVO
ORGÃO	08	SECRETARIA MUN. DE OBRAS E URBANISMO
UNIDADE	00	SECRETARIA MUN. DE OBRAS E URBANISMO

Aplicacao Programada	Proj/Ativ	Finalidade	Categoria	Detalhada	TotalGrupo	Total Categ.	Total Func.
----------------------	-----------	------------	-----------	-----------	------------	--------------	-------------

F.R. - C.A.

TOTAL							480.369,89
-------	--	--	--	--	--	--	------------

PREF MUNICIPAL DE ALEGRETE DO PIAUÍ

R MAXIMIANO RIBEIRO - CNPJ:41522152/0001-31

Orçamento Programa - Exercício de 2024

Page 30

QUADRO AUXILIAR DE DETALHAMENTO DA DESPESA

PODER	02	PODER EXECUTIVO
ORGÃO	14	FUNDO MUNICIPAL DE MEIO-AMBIENTE E RECURSOS HIDRICOS
UNIDADE	00	FUNDO MUNICIPAL DE MEIO-AMBIENTE E RECURSOS HIDRICOS

Aplicacao Programada	Proj/Ativ	Finalidade	Categoria	Detalhada	TotalGrupo	Total Categ.	Total Func.
F.R. - C.A.							
MANUTENÇÃO DO MEIO-AMBIENTE E RECURSOS HIDRICOS	17.512.0051.1453.0000						37.549,42
4	DESPESAS DE CAPIT					37.549,42	
4	INVESTIMENTOS				31.291,18		
	OBRAS E INSTALAÇÕES	1.500.01.999.000	4.4.90.51.00	25.032,94			
	OBRAS E INSTALAÇÕES	1.749.06.999.000	4.4.90.51.00	6.258,24			
5	INVERSÕES FINANCEIRAS				6.258,24		
	AQUISIÇÃO DE IMÓVEIS	1.500.01.999.000	4.5.90.61.00	6.258,24			
TOTAL							37.549,42

PREF MUNICIPAL DE ALEGRETE DO PIAUÍ

R MAXIMIANO RIBEIRO - CNPJ:41522152/0001-31

Orçamento Programa - Exercício de 2024

Page 31

QUADRO AUXILIAR DE DETALHAMENTO DA DESPESA

PODER	02	PODER EXECUTIVO
ORGÃO	15	FUNDO MUN. DE PREVIDENCIA SOCIAL- PREV- ALE
UNIDADE	02	FUNDO MUN. DE PREVIDENCIA SOCIAL- PREVIDENCIÁRIO

Aplicacao Programada	Proj/Ativ	Finalidade	Categoria	Detalhada	TotalGrupo	Total Categ.	Total Func.
F.R. - C.A.							
Serviços Administrativos		09.272.0021.2122.0000					251.000,00
3	DESPESAS CORREN					234.000,00	
1	PESSOAL E ENCARGOS SOCIAIS				11.000,00		
	VENCIMENTOS E VANTAGENS FIXAS - PESSOAL CIVIL	1.802.04.999.000	3.1.90.11.00	10.000,00			
	OBRIGAÇÕES PATRONAIS	1.802.04.999.000	3.1.90.13.00	1.000,00			
3	OUTRAS DESPESAS CORRENTES				223.000,00		
	DIÁRIAS - CIVIL	1.802.04.999.000	3.3.90.14.00	7.000,00			
	DIÁRIAS - CIVIL	1.802.04.999.000	3.3.90.14.00	4.000,00			
	MATERIAL DE CONSUMO	1.802.04.999.000	3.3.90.30.00	3.000,00			
	MATERIAL DE CONSUMO	1.802.04.999.000	3.3.90.30.00	2.000,00			
	PASSAGENS E DESPESAS COM LOCOMOÇÃO	1.802.04.999.000	3.3.90.33.00	2.000,00			
	SERVIÇOS DE CONSULTORIA	1.802.04.999.000	3.3.90.35.00	81.000,00			
	SERVIÇOS DE CONSULTORIA	1.802.04.999.000	3.3.90.35.00	80.000,00			
	OUTROS SERVIÇOS DE TERCEIROS - PESSOA FÍSICA	1.802.04.999.000	3.3.90.36.00	5.000,00			
	OUTROS SERVIÇOS DE TERCEIROS - PESSOA FÍSICA	1.802.04.999.000	3.3.90.36.00	5.000,00			
	OUTROS SERVIÇOS DE TERCEIROS - PESSOA JURÍDICA	1.802.04.999.000	3.3.90.39.00	8.000,00			
	OUTROS SERVIÇOS DE TERCEIROS - PESSOA JURÍDICA	1.802.04.999.000	3.3.90.39.00	8.000,00			
	SERVIÇOS DE TECNOLOGIA DA INFORMAÇÃO E COMUNICAÇÃO	1.802.04.999.000	3.3.90.40.00	10.000,00			
	SERVIÇOS DE TECNOLOGIA DA INFORMAÇÃO E COMUNICAÇÃO	1.802.04.999.000	3.3.90.40.00	5.000,00			
	OBRIGAÇÕES TRIBUTÁRIAS E CONTRIBUTIVAS	1.802.04.999.000	3.3.90.47.00	1.000,00			
	OBRIGAÇÕES TRIBUTÁRIAS E CONTRIBUTIVAS	1.802.04.999.000	3.3.90.47.00	2.000,00			
4	DESPESAS DE CAPIT					17.000,00	
4	INVESTIMENTOS				17.000,00		
	OBRAS E INSTALAÇÕES	1.802.04.999.000	4.4.90.51.00	1.000,00			
	OBRAS E INSTALAÇÕES	1.802.04.999.000	4.4.90.51.00	1.000,00			
	EQUIPAMENTOS E MATERIAL PERMANENTE	1.802.04.999.000	4.4.90.52.00	10.000,00			
	EQUIPAMENTOS E MATERIAL PERMANENTE	1.802.04.999.000	4.4.90.52.00	5.000,00			
Benefícios Previdenciários		09.272.0021.2123.0000					1.730.000,00
3	DESPESAS CORREN					1.730.000,00	
1	PESSOAL E ENCARGOS SOCIAIS				1.728.000,00		
	APOSENTADORIAS, RESERVA REMUNERADA E REFORMAS	1.800.04.999.000	3.1.90.01.00	160.000,00			
	APOSENTADORIAS, RESERVA REMUNERADA E REFORMAS	1.801.04.999.000	3.1.90.01.00	1.500.000,00			
	PENSÕES	1.800.04.999.000	3.1.90.03.00	8.000,00			
	PENSÕES	1.801.04.999.000	3.1.90.03.00	60.000,00			
3	OUTRAS DESPESAS CORRENTES				2.000,00		
	COMPENSAÇÕES A REGIMES DE PREVIDÊNCIA	1.800.04.999.000	3.3.90.86.00	1.000,00			
	COMPENSAÇÕES A REGIMES DE PREVIDÊNCIA	1.801.04.999.000	3.3.90.86.00	1.000,00			
SERVIÇO DE CONVIVÊNCIA E FORTALECIMENTO DE VÍNCULOS - SCFV		09.272.0021.2125.0000					7.000,00
3	DESPESAS CORREN					7.000,00	
3	OUTRAS DESPESAS CORRENTES				7.000,00		
	DIÁRIAS - CIVIL	1.802.04.999.000	3.3.90.14.00	2.000,00			
	PASSAGENS E DESPESAS COM LOCOMOÇÃO	1.802.04.999.000	3.3.90.33.00	2.000,00			
	OUTROS SERVIÇOS DE TERCEIROS - PESSOA JURÍDICA	1.802.04.999.000	3.3.90.39.00	3.000,00			
CENTRO DE REF. A ASSIST. SOCIAL - CRAS		09.272.0021.2126.0000					3.000,00
3	DESPESAS CORREN					3.000,00	

PREF MUNICIPAL DE ALEGRETE DO PIAUÍ

R MAXIMIANO RIBEIRO - CNPJ:41522152/0001-31

Orçamento Programa - Exercício de 2024

Page 33

QUADRO AUXILIAR DE DETALHAMENTO DA DESPESA

PODER	02	PODER EXECUTIVO
ORGÃO	16	CONTROLADORIA GERAL DO MUNICÍPIO
UNIDADE	00	CONTROLADORIA GERAL DO MUNICÍPIO

Aplicacao Programada	Proj/Ativ	Finalidade	Categoria	Detalhada	TotalGrupo	Total Categ.	Total Func.
F.R. - C.A.							
Funcionamento da Controladoria Geral do Município	04.124.0010.3080.0000						94.749,69
3	DESPESAS CORREN					82.233,21	
1	PESSOAL E ENCARGOS SOCIAIS				30.039,53		
	VENCIMENTOS E VANTAGENS FIXAS - PESSOAL CIVIL	1.500.01.999.000	3.1.90.11.00	30.039,53			
3	OUTRAS DESPESAS CORRENTES				52.193,68		
	DIÁRIAS - CIVIL	1.500.01.999.000	3.3.90.14.00	7.509,89			
	MATERIAL DE CONSUMO	1.500.01.999.000	3.3.90.30.00	16.271,41			
	OUTROS SERVIÇOS DE TERCEIROS - PESSOA FÍSICA	1.500.01.999.000	3.3.90.36.00	14.393,94			
	OUTROS SERVIÇOS DE TERCEIROS - PESSOA JURÍDICA	1.500.01.999.000	3.3.90.39.00	14.018,44			
4	DESPESAS DE CAPIT					12.516,48	
4	INVESTIMENTOS				12.516,48		
	EQUIPAMENTOS E MATERIAL PERMANENTE	1.500.01.999.000	4.4.90.52.00	6.258,24			
	EQUIPAMENTOS E MATERIAL PERMANENTE	1.749.06.999.000	4.4.90.52.00	6.258,24			
TOTAL							94.749,69

PREF MUNICIPAL DE ALEGRETE DO PIAUÍ

R MAXIMIANO RIBEIRO - CNPJ:41522152/0001-31

Orçamento Programa - Exercício de 2024

Page 36

QUADRO AUXILIAR DE DETALHAMENTO DA DESPESA

PODER	02	PODER EXECUTIVO
ORGÃO	20	PROCURADORIA GERAL DO MUNICÍPIO
UNIDADE	00	PROCURADORIA GERAL DO MUNICÍPIO

Aplicacao Programada	Proj/Ativ	Finalidade	Categoria	Detalhada	TotalGrupo	Total Categ.	Total Func.
		F.R. - C.A.					
MANUTENÇÃO DA PROCURADORIA GERAL DO MUNICÍPIO	04.122.0075.3081.0000						99.999,97
3	DESPESAS CORREN					71.428,55	
1	PESSOAL E ENCARGOS SOCIAIS				14.285,71		
	VENCIMENTOS E VANTAGENS FIXAS - PESSOAL CIVIL	1.500.00.999.000	3.1.90.11.00	14.285,71			
3	OUTRAS DESPESAS CORRENTES				57.142,84		
	DIÁRIAS - CIVIL	1.500.00.999.000	3.3.90.14.00	14.285,71			
	MATERIAL DE CONSUMO	1.500.00.999.000	3.3.90.30.00	14.285,71			
	OUTROS SERVIÇOS DE TERCEIROS - PESSOA FÍSICA	1.500.00.999.000	3.3.90.36.00	14.285,71			
	OUTROS SERVIÇOS DE TERCEIROS - PESSOA JURÍDICA	1.500.00.999.000	3.3.90.39.00	14.285,71			
4	DESPESAS DE CAPIT					28.571,42	
4	INVESTIMENTOS				28.571,42		
	OBRAS E INSTALAÇÕES	1.500.00.999.000	4.4.90.51.00	14.285,71			
	EQUIPAMENTOS E MATERIAL PERMANENTE	1.500.00.999.000	4.4.90.52.00	14.285,71			
TOTAL							99.999,97

PREF MUNICIPAL DE ALEGRETE DO PIAUÍ

R MAXIMIANO RIBEIRO - CNPJ:41522152/0001-31

Orçamento Programa - Exercício de 2024

Page 37

QUADRO AUXILIAR DE DETALHAMENTO DA DESPESA

PODER	02	PODER EXECUTIVO
ORGÃO	21	FUNDO MUNICIPAL DE TURISMO
UNIDADE	00	FUNDO MUNICIPAL DE TURISMO

Aplicacao Programada	Proj/Ativ	Finalidade	Categoria	Detalhada	TotalGrupo	Total Categ.	Total Func.
		F.R. - C.A.					
FOMENTO DO TURISMO	04.695.0076.1157.0000						100.000,03
3	DESPESAS CORREN					71.428,55	
1	PESSOAL E ENCARGOS SOCIAIS				14.285,71		
	VENCIMENTOS E VANTAGENS FIXAS - PESSOAL CIVIL	1.500.00.999.000	3.1.90.11.00	14.285,71			
3	OUTRAS DESPESAS CORRENTES				57.142,84		
	DIÁRIAS - CIVIL	1.500.00.999.000	3.3.90.14.00	14.285,71			
	MATERIAL DE CONSUMO	1.500.00.999.000	3.3.90.30.00	14.285,71			
	OUTROS SERVIÇOS DE TERCEIROS - PESSOA FÍSICA	1.500.00.999.000	3.3.90.36.00	14.285,71			
	OUTROS SERVIÇOS DE TERCEIROS - PESSOA JURÍDICA	1.500.00.999.000	3.3.90.39.00	14.285,71			
4	DESPESAS DE CAPIT					28.571,48	
4	INVESTIMENTOS				28.571,48		
	OBRAS E INSTALAÇÕES	1.500.00.999.000	4.4.90.51.00	14.285,71			
	EQUIPAMENTOS E MATERIAL PERMANENTE	1.500.00.999.000	4.4.90.52.00	14.285,77			
TOTAL							100.000,03

PREF MUNICIPAL DE ALEGRETE DO PIAUÍ

R MAXIMIANO RIBEIRO - CNPJ:41522152/0001-31

Orçamento Programa - Exercício de 2024

Page 38

QUADRO AUXILIAR DE DETALHAMENTO DA DESPESA

PODER	90	Reserva de Contingência
ORGÃO	99	RESERVA DE CONTINGENCIA
UNIDADE	00	RESERVA DE CONTINGENCIA

Aplicacao Programada	Proj/Ativ	Finalidade	Categoria	Detalhada	TotalGrupo	Total Categ.	Total Func.
----------------------	-----------	------------	-----------	-----------	------------	--------------	-------------

F.R. - C.A.

Reserva de contingência	99.999.9999.9999.0000						50.065,88
9 RESERVA DE CONTI						50.065,88	
9 RESERVA DE CONTINGÊNCIA					50.065,88		
RESERVA DE CONTINGÊNCIA		1.500.01.999.000	9.9.99.99.00	37.549,41			
RESERVA DE CONTINGÊNCIA		1.749.06.999.000	9.9.99.99.00	12.516,47			

TOTAL							50.065,88
-------	--	--	--	--	--	--	-----------

PREF MUNICIPAL DE ALEGRETE DO PIAUÍ

R MAXIMIANO RIBEIRO - CNPJ:41522152/0001-31

Quadro 20

Orçamento Programa - Exercício de 2024

Page 1

RECEITA CORRENTE LIQUIDA - LC 101, ART. 2, Inciso IV

Código	Especificação	Previsão
RECEITA ORÇAMENTÁRIA		
1100.00.0.0.00	IMPOSTOS, TAXAS E CONTRIBUIÇÕES DE MELHORIA	698.054,17
1200.00.0.0.00	CONTRIBUIÇÕES	1.106.131,15
1300.00.0.0.00	RECEITA PATRIMONIAL	366.171,38
1700.00.0.0.00	TRANSFERÊNCIAS CORRENTES	31.897.901,59
1900.00.0.0.00	OUTRAS RECEITAS CORRENTES	8.114.160,54
	SUBTOTAL	42.182.418,83
DEDUÇÃO		
1215.01.0.0.00	CONTRIBUIÇÃO DO SERVIDOR CIVIL	-782.000,00
1215.03.0.0.00	CONTRIBUIÇÃO DO SERVIDOR CIVIL - PARCELAMENTOS	-6.000,00
1321.04.0.0.00	GANHOS COM APLICAÇÕES FINANCEIRAS DO RPPS	-176.000,00
1710.00.0.0.00	TRANSFERÊNCIAS RELATIVAS À AGENTES COMUNITÁRIOS (FONTE STN 604)	-165.000,00
1999.03.0.0.00	COMPENSAÇÕES FINANCEIRAS ENTRE OS REGIMES DE PREVIDÊNCIA	-101.500,00
9500.00.0.0.00	(R) DEDUÇÕES DO FUNDEB	-1.937.722,33
	SUBTOTAL	-3.168.222,33
	TOTAL	39.014.196,50

Percentual de Gastos com Pessoal**Legislativo**

Despesa com Pessoal 576.000,00

Deduções

Categoria	Tipo	Valor	Descrição da Dedução
3.1.90.91.00	NV	2.000,00	SENTENÇAS JUDICIAIS
3.1.90.92.00	NV	2.000,00	DESPESAS DE EXERCÍCIOS ANTERIORES

Total Deduções 4.000,00

Despesa Líquida: 572.000,00

Percentual Aplicado: 1,47 %

Executivo

Despesa com Pessoal 20.120.404,60

Deduções

Categoria	Tipo	Valor	Descrição da Dedução
3.1.90.01.00	NV	1.660.000,00	APOSENTADORIAS, RESERVA REMUNERADA E REFORMAS
3.1.90.03.00	NV	68.000,00	PENSÕES
3.1.90.11.00	NV	165.000,00	VENCIMENTOS E VANTAGENS FIXAS - PESSOAL CIVIL - ART. 198 § 7 DA CF
3.1.90.91.00	NV	45.372,20	SENTENÇAS JUDICIAIS
3.1.90.92.00	NV	301.193,38	DESPESAS DE EXERCÍCIOS ANTERIORES
3.1.90.94.00	NV	7.105,52	INDENIZAÇÕES E RESTITUIÇÕES TRABALHISTAS

Total Deduções 2.246.671,10

Despesa Líquida: 17.873.733,50

PREF MUNICIPAL DE ALEGRETE DO PIAUÍ

R MAXIMIANO RIBEIRO - CNPJ:41522152/0001-31

Quadro 20

Orçamento Programa - Exercício de 2024

Page 2

RECEITA CORRENTE LIQUIDA - LC 101, ART. 2, Inciso IV

Código	Especificação	Previsão
--------	---------------	----------

Percentual Aplicado: 45,81 %

PREF MUNICIPAL DE ALEGRETE DO PIAUÍ

R MAXIMIANO RIBEIRO

41522152/0001-31

Exercício: 2024

DESPESA ORÇADA POR FUNÇÃO

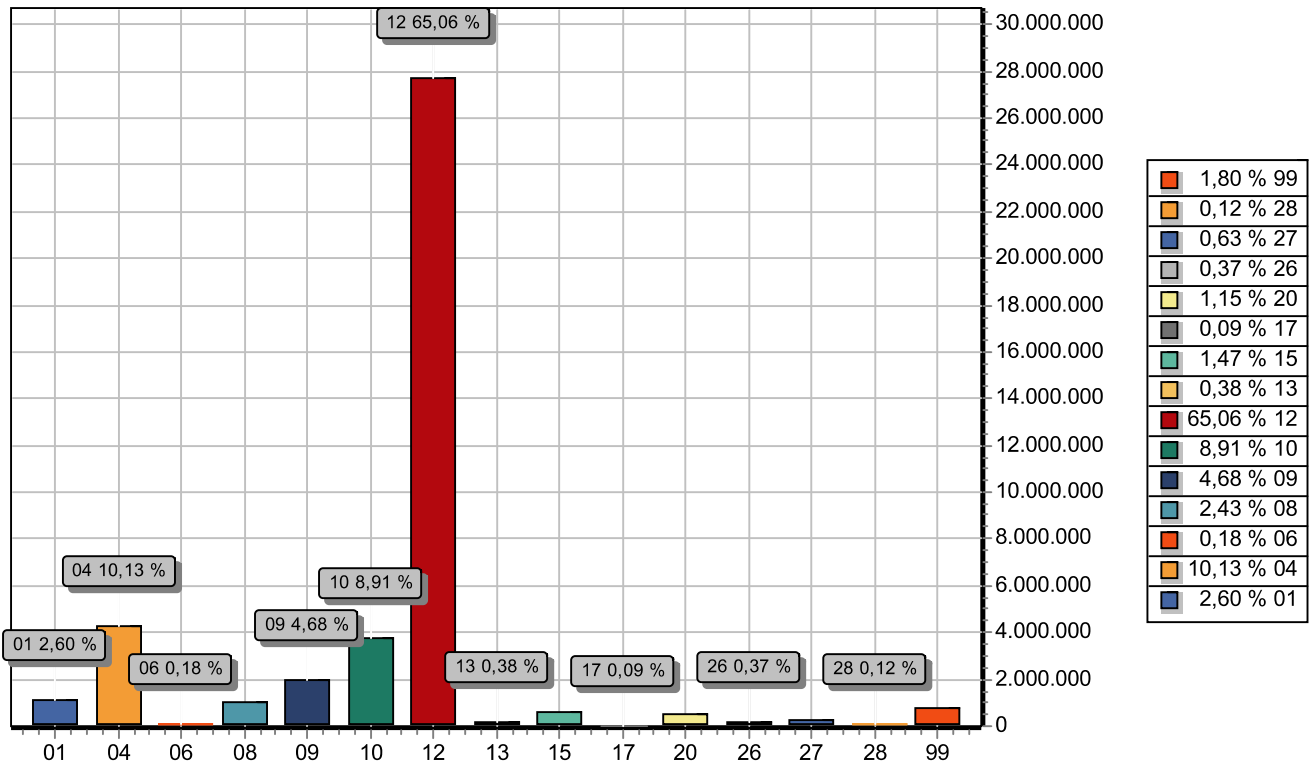

FUNÇÃO	DOTAÇÃO
01 Legislativa	1.108.000,00
04 Administração	4.312.644,31
06 Segurança Pública	76.571,34
08 Assistência Social	1.033.838,65
09 Previdência Social	1.991.000,00
10 Saúde	3.794.765,03
12 Educação	27.705.651,66
13 Cultura	160.241,43
15 Urbanismo	625.274,34
17 Saneamento	37.549,42
20 Agricultura	491.584,40
26 Transporte	159.428,57
27 Desporto e Lazer	270.299,76
28 Encargos Especiais	51.445,21
99 Reserva de Contingência	766.565,88
TOTAL	42.584.860,00

PREF MUNICIPAL DE ALEGRETE DO PIAUÍ

R MAXIMIANO RIBEIRO

41522152/0001-31

Exercício: 2024

DESPEZA ORÇADA POR GRUPO

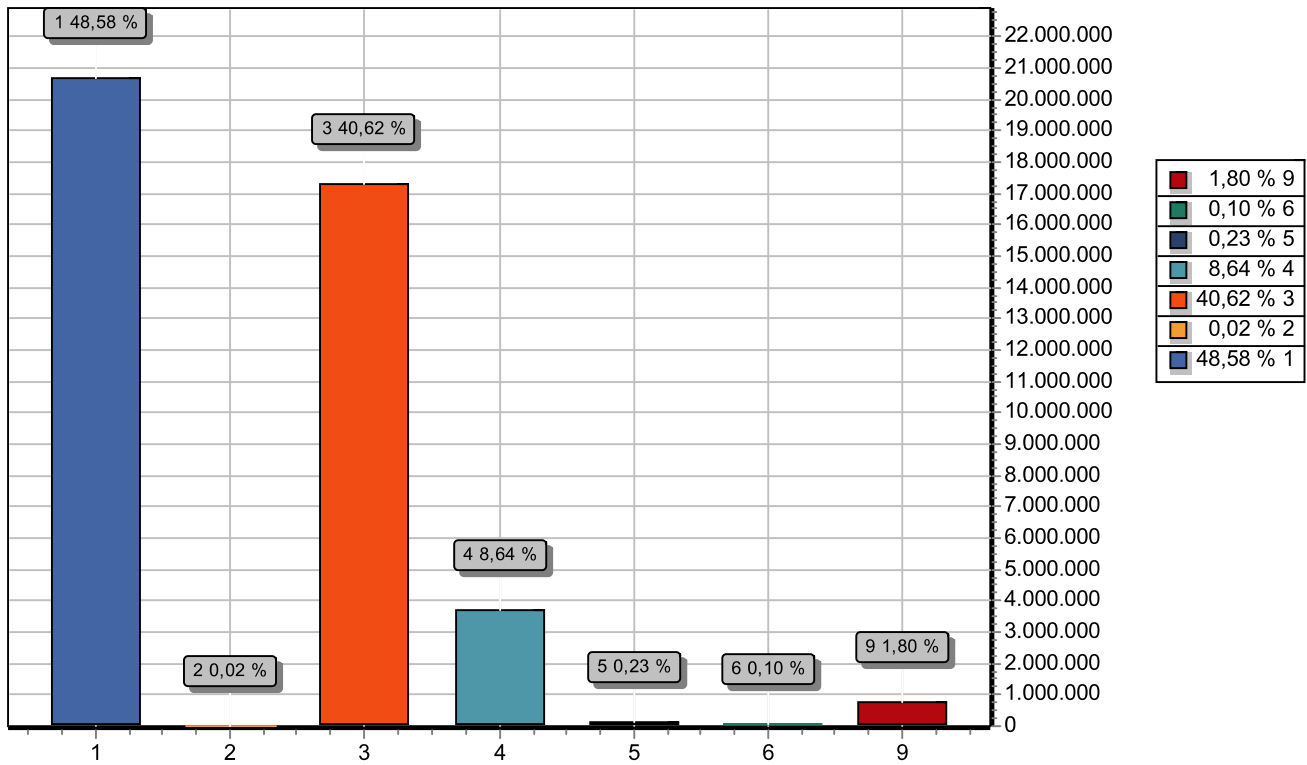

GRUPO	DOTAÇÃO
1 PESSOAL E ENCARGOS SOCIAIS	20.689.299,08
2 JUROS E ENCARGOS DA DÍVIDA	8.761,54
3 OUTRAS DESPESAS CORRENTES	17.298.766,53
4 INVESTIMENTOS	3.680.529,01
5 INVERSÕES FINANCEIRAS	97.002,64
6 AMORTIZAÇÃO DA DÍVIDA	43.935,32
9 RESERVA DE CONTINGÊNCIA	766.565,88
TOTAL	42.584.860,00

PREF MUNICIPAL DE ALEGRETE DO PIAUÍ

R MAXIMIANO RIBEIRO

41522152/0001-31

Exercício: 2024

RECEITA PREVISTA

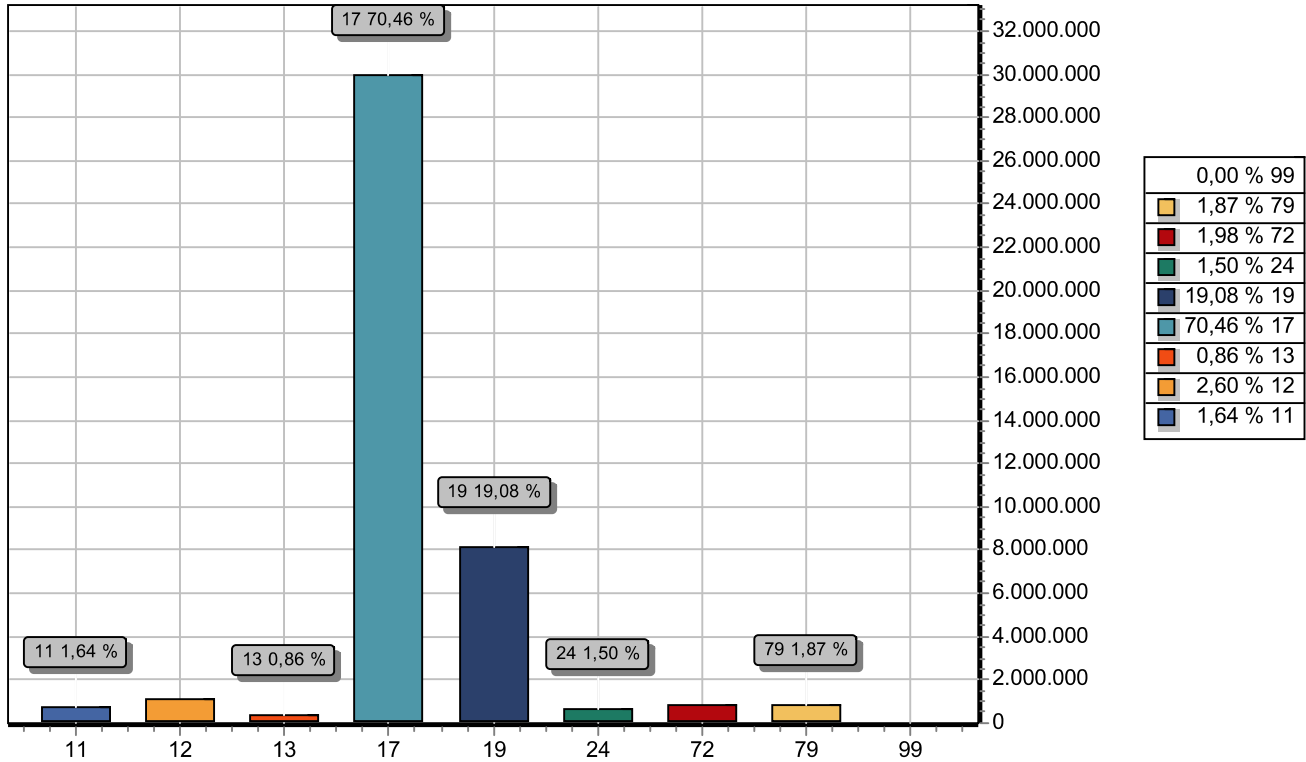

CODIGO	PREVISTO	
11	IMPOSTOS, TAXAS E CONTRIBUIÇÕES DE MELHORIA	698.054,17
12	CONTRIBUIÇÕES	1.106.131,15
13	RECEITA PATRIMONIAL	366.171,38
17	TRANSFERENCIAS CORRENTES	29.960.179,26
19	OUTRAS RECEITAS CORRENTES	8.114.160,54
24	TRANSFERÊNCIAS DE CAPITAL	637.163,50
72	CONTRIBUIÇÕES	844.000,00
79	OUTRAS RECEITAS CORRENTES	797.000,00
99	RECURSOS ARRECADADOS EM EXERCÍCIOS ANTERIORES	
TOTAL	42.522.860,00	

MARIA LILIAN DE ALENCAR:33993297334
297334

MARIA LILIAN DE ALENCAR
339.932.973-34
PREFEITA MUNICIPAL

ANTONIO GEAN FERREIRA DE OLIVEIRA

585.562.064-68
CONTROLADOR INTERNO

MARCIO WILLIAN MAIA ALENCAR:62159283304

MÁRCIO WILLIAN MAIA ALENCAR
621.592.833-04
SEC. DE FINANÇAS

MARVIO MARCONI DE SIQUEIRA NUNES:72674350334

MÁRVIO MARCONI DE SIQUEIRA NUNES
726.743.503-34
CONTADOR CRCPI Nº 145/O